

1-Needle, Lockstitch, Unison-sewing Machine with Automatic Thread Trimmer (2P Type)
一本針本縫総合送り自動糸切りマシン (2P仕様)

LU-2212N-7

1-Needle, Lockstitch, Unison-sewing Machine with Automatic Thread Trimmer
一本針本縫総合送り自動糸切りマシン

LU-2210N-6,-7

1-Needle, Lockstitch, Unison-sewing Machine with Automatic Thread Trimmer (with Double-capacity Hooks)
一本針本縫総合送り自動糸切りマシン (二倍釜仕様)

LU-2210W-6,-7

2-Needle, Lockstitch, Unison-sewing Machine with Automatic Thread Trimmer
二本針本縫総合送り自動糸切りマシン

LU-2260N-6,-7

2-Needle, Lockstitch, Unison-sewing Machine with Automatic Thread Trimmer (with Double-capacity Hooks)
二本針本縫総合送り自動糸切りマシン (二倍釜仕様)

LU-2260W-6,-7

PARTS LIST



HOW TO MAKE USE OF THIS PARTS LIST

1. Explanation of codes

- 1) "*" mark.....means this part is changed from the previous parts book.
As to the details of the change, refer to "List for information of change".
- 2) "01"refer to "Note" explanation at bottom of page.

2. Codes on the "Qty" column

- Each numeral indicates the number of parts required.
- "0.1" and "2.5" indicate the length (in meters) of the respective parts.

3. Parentheses mean that the corresponding part is a subpart that constructs an assembly part.

4. Dotted lines on the Figures indicate assembly parts.

パーツリストご利用に際して

1. "注記" 欄の記号説明

- 1) "*" 印前回のパーツブックに比較して今回変更された部品を意味します。
変更内容は"変更情報リスト"を参照してください。
- 2) "01"ページ下の"注記"の説明を参照してください。

2. 数量欄の数字は、個数を表し、0.1、2.5等の数値は、長さ（単位メートル）を表します。

3. 数量欄の（ ）は、組部品を構成している子部品であることを意味します。

4. イラストページの — — — — 枠は、組構成であることを意味します。

CONTENTS

目 次

| | |
|--|----|
| 1. FRAME & MISCELLANEOUS COVER COMPONENTS | 1 |
| 頭部・外装関係 | |
| 2. MAIN SHAFT, HOOK DRIVING SHAFT DELIVERY | |
| & THREAD TAKE-UP LEVER COMPONENTS | 3 |
| 上軸・下軸伝達装置・天秤関係 | |
| 3. NEEDLE BAR ROCKING COMPONENTS | 5 |
| 針棒揺動関係 | |
| 4. UPPER FEED MECHANISM COMPONENTS | 7 |
| 上送り関係 | |
| 5. FEED ADJUSTMENT & REVERSE FEED MECHANISM COMPONENTS | 9 |
| 送り調節・逆送り関係 | |
| 6. LOWER FEED MECHANISM COMPONENTS | 11 |
| 下送り関係 | |
| 7. RIGHT HOOK SHAFT BASE THREAD TRIMMER COMPONENTS | 13 |
| 右釜軸台糸切り関係 | |
| 8. LEFT HOOK SHAFT BASE THREAD TRIMMER COMPONENTS (FOR LU-2260*-*) | 15 |
| 左釜軸台糸切り関係 (LU-2260*-*用) | |
| 9. RIGHT HOOK SHAFT BASE COMPONENTS | 17 |
| 右釜軸台関係 | |
| 10. LEFT HOOK SHAFT BASE COMPONENTS (FOR LU-2260*-*) | 19 |
| 左釜軸台関係 (LU-2260*-*用) | |
| 11. HOOK COMPONENTS | 21 |
| 釜関係 | |
| 12. THREAD TENSION COMPONENTS | 23 |
| 糸調子関係 | |
| 13. LOWER THREAD WINDER MECHANISM COMPONENTS | 25 |
| 下糸巻き装置関係 | |
| 14. PRESSURE ADJUSTING COMPONENTS | 26 |
| 押え圧調節関係 | |
| 15. PRESSER LIFTER, AUTOMATIC PRESSER LIFTER | |
| & TENSION RELEASE MECHANISM COMPONENTS | 27 |
| 押え上げ・自動押え上げ・糸ゆるめ機構関係 | |
| 16. 2P DEVICE (FOR LU-2212N-7) | 28 |
| 2P装置 (LU-2212N-7用) | |
| 17. LUBRICATION COMPONENTS | 29 |
| 給油関係 | |

| | |
|---|----|
| 18. CONTROL DEVICE COMPONENTS | 31 |
| 制御装置関係 | |
| 19. CONTROL DEVICE COMPONENTS (FOR LU2212N-7) | 33 |
| 制御装置関係 (LU-2212N-7用) | |
| 20. TABLE & BELT COVER COMPONENTS | 35 |
| テーブル・ベルトカバー関係 | |
| 21. THREAD STAND COMPONENTS | 37 |
| 糸立て装置関係 | |
| 22. GAUGE COMPONENTS(LU-2210 STANDARD PARTS) | 38 |
| ゲージ関係 (LU-2210標準品) | |
| 23. GAUGE COMPONENTS(LU-2260 STANDARD PARTS) | 39 |
| ゲージ関係 (LU-2260標準品) | |
| 24. ACCESSORIES PARTS COMPONENTS | 40 |
| 付属品関係 | |
| 25. MUTUAL RISING QUANTITY TRANSFER COMPONENTS | 41 |
| 交互上昇量切替装置関係 | |
| 26. BACK TUCK COMPONENTS | 42 |
| バックタック関係 | |
| 27. TABLE OF EXCHANGING GAUGE PARTS(FOR LU-2260*-*) | 43 |
| 交換ゲージ部品一覧表 (LU-2260*-*用) | |
| 28. TABLE OF EXCHANGING GAUGE PARTS(FOR LU-2210*-*,LU-2212N-7)(1) | 45 |
| 交換ゲージ部品一覧表 (LU-2210*-*, LU-2212N-7用) (1) | |
| 29. TABLE OF EXCHANGING GAUGE PARTS(FOR LU-2210*-*,LU-2212N-7)(2) | 47 |
| 交換ゲージ部品一覧表 (LU-2210*-*, LU-2212N-7用) (2) | |
| 30. LIST FOR INFORMATION OF CHANGE | 49 |
| 変更情報リスト | |
| NUMERICAL INDEX OF PARTS | 52 |
| 索引 | |

1. FRAME & MISCELLANEOUS COVER COMPONENTS

頭部・外装関係

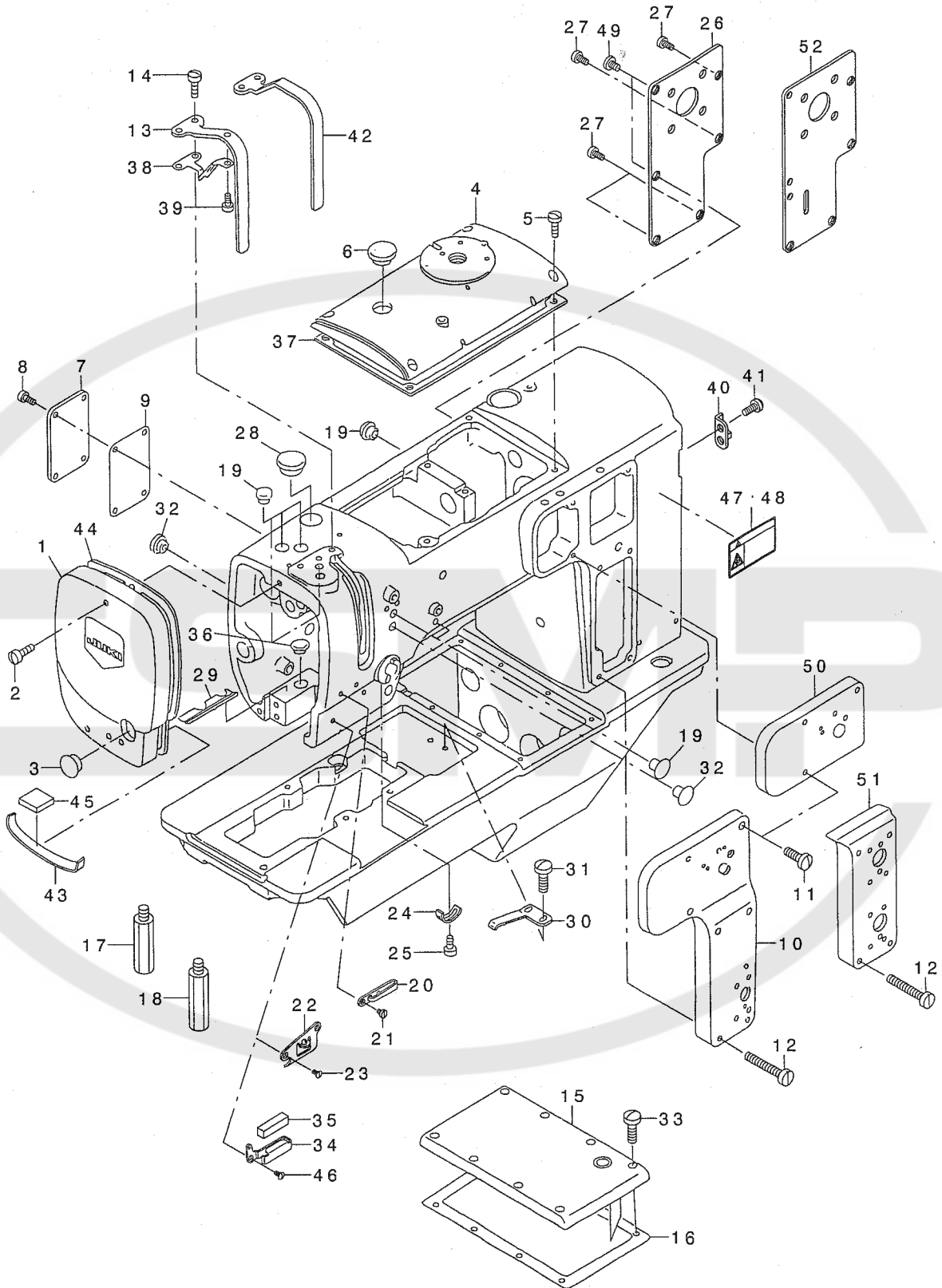

| REF. NO | NOTE | PART NO. | DESCRIPTION | ト ヲ メ イ | Qty |
|---------|------|---------------|--------------------------------|-----------------------|-----|
| 1 | | 107-43151 | FACE PLATE ASM. | メンイタ クミ | 1 |
| 2 | | SS-7121610-SP | SCREW 3/16-28 L=15.5 | マルヒラネジ 3/16-28 L=15.5 | 2 |
| 3 | | TA-1250406-RO | RUBBER PLUG D=12.5 L=4 | トメセン D=12.5 L=4 | 1 |
| 4 | | 107-74651 | TOP COVER ASM. | トップ カハ - (クミ) | 1 |
| 5 | | SS-6121010-SP | SCREW 3/16-28 L=10 | ヒラネジ 3/16-28 L=10 | 4 |
| 6 | | TA-2050406-RO | RUBBER PLUG | トメセン | 1 |
| 7 | | 107-43003 | SIDE COVER | ソクメンカハ - | 1 |
| 8 | | SS-6121010-SP | SCREW 3/16-28 L=10 | ヒラネジ 3/16-28 L=10 | 4 |
| 9 | | 107-00706 | SIDE COVER PACKING | ソクメンカハ -ハ ッキン | 1 |
| 10 | | 107-42757 | FACE APERTURE PLATE | ショウメンマト イタ(クミ) | 1 |
| 11 | | SS-7121610-SP | SCREW 3/16-28 L=15.5 | マルヒラネジ 3/16-28 L=15.5 | 3 |
| 12 | | SS-6123010-SP | SCREW 3/16-28 L=30.0 | ヒラネジ 3/16-28 L=30 | 4 |
| 13 | | 107-43201 | THREAD TAKE-UP COVER | デンビ ンカハ - | 1 |
| 14 | | SS-6121010-SP | SCREW 3/16-28 L=10 | ヒラネジ 3/16-28 L=10 | 2 |
| 15 | | 107-42856 | BED TOP COVER ASM. | ハ ット ショウメンカハ - (クミ) | 1 |
| 16 | | 107-01209 | TOP COVER PACKING | ショウメンカハ -ハ ッキン | 1 |
| 17 | | 107-01308 | BED STRUT | ハ ット シチュウ | 1 |
| 18 | | 107-77308 | BED STEW C | ハ ット シチュウC | 1 |
| 19 | | TA-1050504-RO | RUBBER PLUG | トメセン | 5 |
| 20 | | 226-03203 | THREAD GUIDE(LOWER) | イトアンナイ(シタ) | 1 |
| 21 | | SS-6090510-SP | SCREW 9/64-40 L=5 | ヒラネジ 9/64-40 L=5 | 1 |
| 22 | | 107-55700 | ARM THREAD GUIDE D | アームイトアンナイD | 1 |
| 23 | | SS-2090710-SP | SCREW 9/64-40 L=7 | マルサラネジ 9/64-40 L=7 | 2 |
| 24 | | B3138-512-000 | TAKE-UP SPRING ADJUSTING PLATE | イトトリハ ネ アンナイ チョセツハ ン | 1 |
| 25 | | SS-7090520-SP | SCREW 9/64-40 L= 4.5 | マルヒラネジ 9/64-40 L=4.5 | 1 |
| 26 | * | 400-27139 | APERTURE PLATE | マト イタ | 1 |
| 27 | | SS-6121010-SP | SCREW 3/16-28 L=10 | ヒラネジ 3/16-28 L=10 | 4 |
| 28 | | TA-2050406-RO | RUBBER PLUG | トメセン | 1 |
| 29 | | 107-31701 | RUBBER | ユホ ウゴ ム | 1 |
| 30 | | B1111-563-000 | BED SLIDE SPRING | スハ リイタ ハ ネ | 1 |
| 31 | | SS-7110510-SP | SCREW 11/64-40 L=5 | マルヒラネジ 11/64-40 L= 5 | 2 |
| 32 | | B1150-490-000 | RUBBER PLUG | ウツオクリレンケツウチ キヤツフ | 2 |
| 33 | | SS-7110910-SP | SCREW 11/64-40 L=8.5 | マルヒラネジ 11/64-40 L=8.5 | 8 |
| 34 | 01 | 107-74008 | FELT THREAD GUIDE | フェルトイトアンナイ | 1 |
| 35 | 01 | 226-03708 | FELT | フェルト | 1 |
| 36 | 01 | TA-1250504-RO | RUBBER PLUG | トメセン | 1 |
| 37 | | 107-00508 | TOP COVER PACKING | トップ カハ -ハ ッキン | 1 |
| 38 | | 107-09004 | PLATE | デンビ ンユホ ウハ ン | 1 |
| 39 | | SS-6110480-SP | SCREW 11/64-40 L=4.3 | ヒラネジ 11/64-40 L=4.3 | 1 |
| 40 | | 107-45800 | FLYWHEEL POINTER | ハズ ミク ルマツシ | 1 |
| 41 | | SS-7110510-SP | SCREW 11/64-40 L=5 | マルヒラネジ 11/64-40 L= 5 | 2 |
| 42 | 02 | 107-54901 | THREAD TAKE-UP COVER | デンビ ンカハ - (JEショウ) | 1 |
| 43 | | 107-33103 | FACE PLATE FELT | メンイタフェルト | 1 |
| 44 | | 107-04609 | FACE PLATE PACKING | メンイタハ ッキン | 1 |
| 45 | | B3510-019-000 | OIL FELT | カンリユ- フェルト | 1 |
| 46 | 01 | SS-2090710-SP | SCREW 9/64-40 L=7 | マルサラネジ 9/64-40 L=7 | 1 |
| 47 | 03 | CM-3002001-01 | SAFETY LABEL, 1(SMALL). | アンセ ンラハ ル 1(ショウ) | 1 |
| 48 | 04 | CM-3002001-A1 | SAFETY LABEL., 3 (SMALL). | アンセ ンラハ ル 3(ショウ) | 1 |
| 49 | * | SS-7150940-SP | SCREW 15/64-28 L=9 | マルヒラネジ 15/64-28 L=9 | 2 |
| 50 | *05 | 400-27140 | FACE APERTURE PLATE (A) ASM. | ショウメンマト A(クミ) | 1 |
| 51 | *05 | 400-27141 | FACE APERTURE PLATE (B) ASM. | ショウメンマト B(クミ) | 1 |
| 52 | *05 | 400-25562 | APERTURE PLATE (A) | マト イタ(A) | 1 |

NOTE (注記)

01...FOR LU-2260*-*
02...FOR USE IN JAPAN ,JE
03...FOR USE IN JAPAN
04...FOR EXPORT
05...FOR LU-2212N-7

LU-2260*-*用
日本,JE用
日本用
輸出用
LU-2212N-7用

2. MAIN SHAFT, HOOK DRIVING SHAFT DELIVERY

& THREAD TAKE-UP LEVER COMPONENTS

上軸・下軸伝達装置・天秤関係

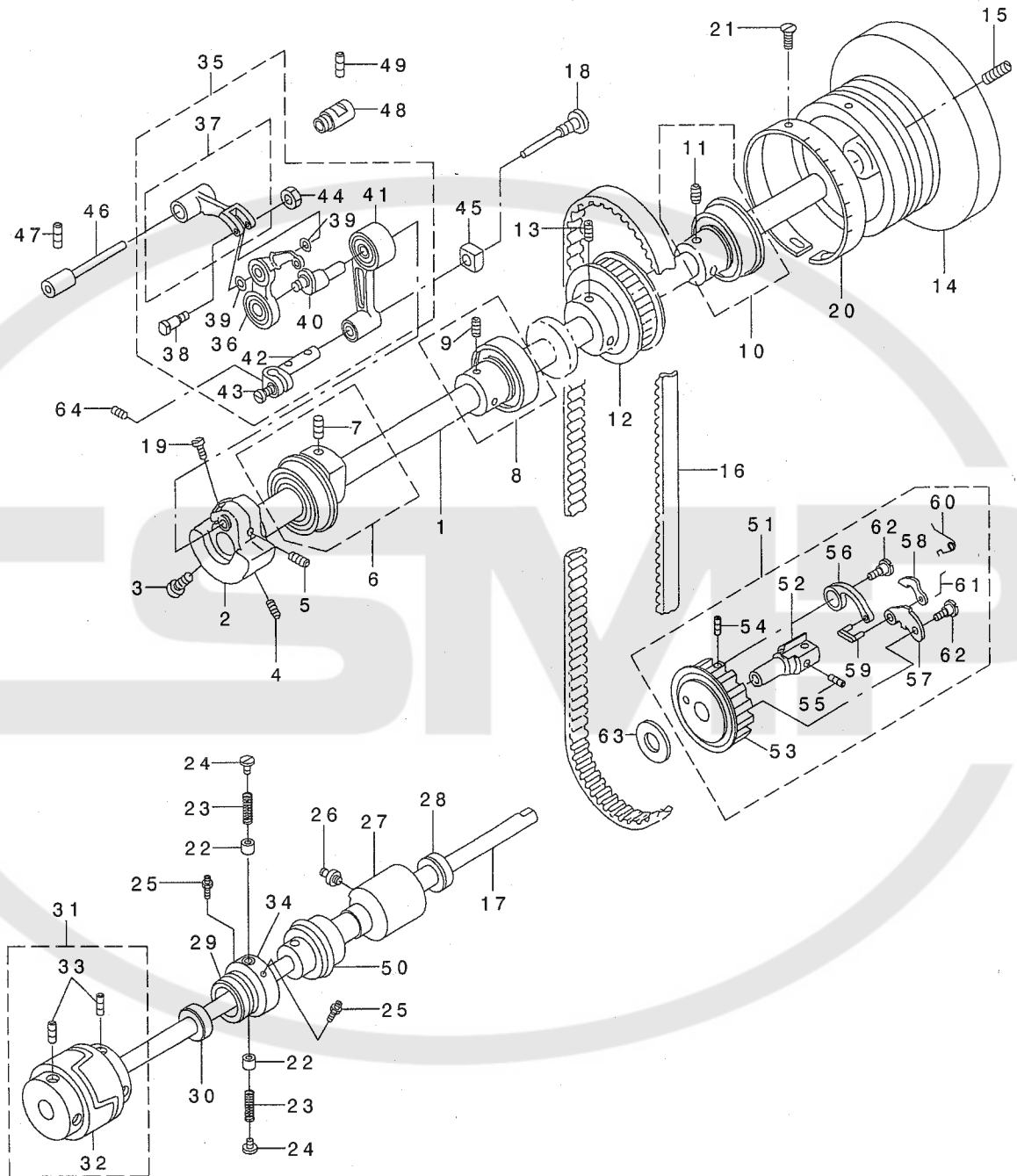

| REF. NO | NOTE | PART NO. | DESCRIPTION | キ ヲ メ イ | Qty |
|---------|------|---------------|--------------------------------|-----------------------|-----|
| 1 | | 107-04401 | UPPER SHAFT | ウワジク | 1 |
| 2 | | 107-04500 | BALANCE WEIGHT | ツリアイス | 1 |
| 3 | | SS-7681750-TP | SCREW 9/32-28 L=16.5 | マルヒラネジ 9/32-28 L=16.5 | 1 |
| 4 | | SS-8681650-TP | SCREW 9/32-28 L=16 | トメネジ 9/32-28 L=16 | 1 |
| 5 | | SS-8660512-TP | SCREW 1/4-40 L=5 | トメネジ 1/4-40 L=5 | 1 |
| 6 | | 107-04757 | BALANCE WEIGHT | ハランスウエイト(クミ) | 1 |
| 7 | | SM-8080802-TP | SCREW | トメネジ | (1) |
| 8 | | 107-04955 | UPPER SHAFT BEARING HOOK A ASM | ウワジクハアリングウケ(A)(クミ) | 1 |
| 9 | | SM-8060602-TP | SCREW M6X6 | トメネジ M6 L=6 | (2) |
| 10 | | 107-04963 | UPPER SHAFT BEARING HOOK B ASM | ウワジクハアリングウケ(B)(クミ) | 1 |
| 11 | | SM-8060602-TP | SCREW M6X6 | トメネジ M6 L=6 | (2) |
| 12 | | 107-05002 | UPPER SPROCKET | ウエスアロケット | 1 |
| 13 | | SM-8080802-TP | SCREW | トメネジ | 2 |
| 14 | | 107-41007 | FLYWHEEL, LARGE | ハスミグ ルマ(ダイ) | 1 |
| 15 | | SS-8150822-TP | SCREW 15/64-28 L=8 | トメネジ 15/64-28 L=8 | 2 |
| 16 | | 107-06703 | TIMING BELT | タイミンクベルト | 1 |
| 17 | | 107-05408 | LOWER SHAFT | シタジク | 1 |
| 18 | | 107-08303 | NEEDLE ROD THRUST SCREW | ハリボウカクゴマスタストネジ | 1 |
| 19 | | SS-6621220-SP | SCREW 3/16-32 L=12 | ヒラネジ 3/16-32 L=12 | 2 |
| 20 | | 107-45909 | FLYWHEEL SCALE PLATE | ハスミグ ルマメモリタ | 1 |
| 21 | | SM-3030650-SC | SCREW M3X0.5 L=6 | マルコネジ M3X0.5 L=6 | 3 |
| 22 | | 110-20401 | PLUNGER | アランジヤ | 2 |
| 23 | | 110-20609 | PLUNGER SPRING | アランジヤハネ | 2 |
| 24 | | 110-20500 | PLUNGER SCREW | アランジヤネジ | 2 |
| 25 | | SQ-1110401-MZ | CONNECTING SCREW | チユアレンケツネジ | 2 |
| 26 | | SQ-1150451-MZ | CONNECTING SCREW | チユアレンケツネジ | 1 |
| 27 | | 107-75500 | LOWER SHAFT REAR METAL | シモジクアトメタル | 1 |
| 28 | | 107-05606 | LOWER SHAFT METAL OIL SEAL | シタジクアトメタルオイルシール | 1 |
| 29 | | 107-05754 | LOWER SHAFT FRONT METAL ASM. | シモジククマメタル(クミ) | 1 |
| 30 | | 107-05606 | LOWER SHAFT METAL OIL SEAL | シタジクアトメタルオイルシール | 1 |
| 31 | | 107-76664 | LOWER SHAFT COUPLING SET | シモジクカガツアリング(セツト) | 1 |
| 32 | | 107-76656 | LOWER SHAFT COUPLING ASM. | シモジクカガツアリング(クミ) | (1) |
| 33 | | SM-8060602-TP | SCREW M6X6 | トメネジ M6 L=6 | (4) |
| 34 | | RO-2943101-00 | RUBBER RING | Oリング | 1 |
| 35 | | 107-71269 | BALANCE ASM. | テンビソ(クミ) | 1 |
| 36 | | 107-71251 | BALANCE JUNCTION COMPL. | テンビソ(ケツゴウ) | (1) |
| 37 | | 107-07156 | BALANCE CRANK JUNCTION | テンビソクランクケツゴウ | (1) |
| 38 | | 107-54802 | BALANCE CRANK PIN. | テンビソクランクピン | (1) |
| 39 | | 105-23702 | WASHER | テンビソクランクワッシャ | (2) |
| 40 | | 107-07602 | NEEDLE ROD CRANK | ハリボウウケクランク | (1) |
| 41 | | 107-07750 | NEEDLE ROD CRANK ROD ASM. | ハリボウウケクランクロッドクミ | (1) |
| 42 | | 107-07958 | NEEDLE ROD HOLDER ASM. | ハリボウウケキクミ | (1) |
| 43 | | SS-7090910-TP | SCREW 9/64-40 L= 8.5 | マルヒラネジ 9/64-40 L=8.5 | (1) |
| 44 | | NM-6040001-SN | NUT M4X0.7 | 6カクナツ M4 | (1) |
| 45 | | 107-08006 | NEEDLE ROD SQUARE BLOCK | ハリボウウケクゴマ | 1 |
| 46 | | 107-07206 | BALANCE CRANK SHAFT | テンビソクランクシャフト | 1 |
| 47 | | SS-8120740-SP | SCREW 3/16-28 L=7 | トメネジ 3/16-28 L=7 | 1 |
| 48 | | 107-07305 | BALANCE CRANK SHAFT SUPPORT | テンビソクランクシャフトササエ | 1 |
| 49 | | SM-8061212-TP | SCREW M6X12 | トメネジ M6 L=12 | 1 |
| 50 | | RO-3122401-00 | O-RING | Oリング | 1 |
| 51 | | 107-75658 | SAFETY DEVICE ASM. | アソセソソウチ(クミ) | 1 |
| 52 | | 107-75609 | SAFETY DEVICE HOOK | アソセソソウチウケ | (1) |
| 53 | | 107-06315 | LOWER SPROCKET | シタスアロケット | (1) |
| 54 | | SM-8040502-TP | SCREW M4X0.7 L=5 | トメネジ M4X0.7 L=5 | (1) |
| 55 | | SM-8060602-TP | SCREW M6X6 | トメネジ M6 L=6 | (2) |
| 56 | | 105-91709 | SAFETY SPRING | アソセソソウチハネ | (1) |
| 57 | | 107-48002 | SAFETY CLUTCH PAWL | アソセソソウチツメ | (1) |
| 58 | | B1308-055-000 | SAFETY CLUTCH COUNTER-HOOK | アソセソソチキヤクツメ | (1) |
| 59 | | B1310-055-000 | SAFETY CLUTCH SMALL LINK | アソセソソチシヨリンク | (1) |
| 60 | | B1309-055-000 | COUNTER-HOOK SPRING | アソセソソチキヤクツメハネ | (1) |
| 61 | | B1314-055-000 | SAFETY CLUTCH SMALL LINK PIN | アソセソソチシヨリンクピン | (1) |
| 62 | | SD-0640322-TP | HINGE SCREW D= 6.35 H= 3.2 | ダソネジ D=6.35 H=3.2 | (2) |
| 63 | | 107-06802 | LOWER SHAFT COUPLING PLATE | シタジクカガツアリングスラストイタ | 1 |
| 64 | | SM-8030402-TP | SCREW M3X0.5 L=4 | トメネジ | 1 |

3. NEEDLE BAR ROCKING COMPONENTS

針棒搖動關係

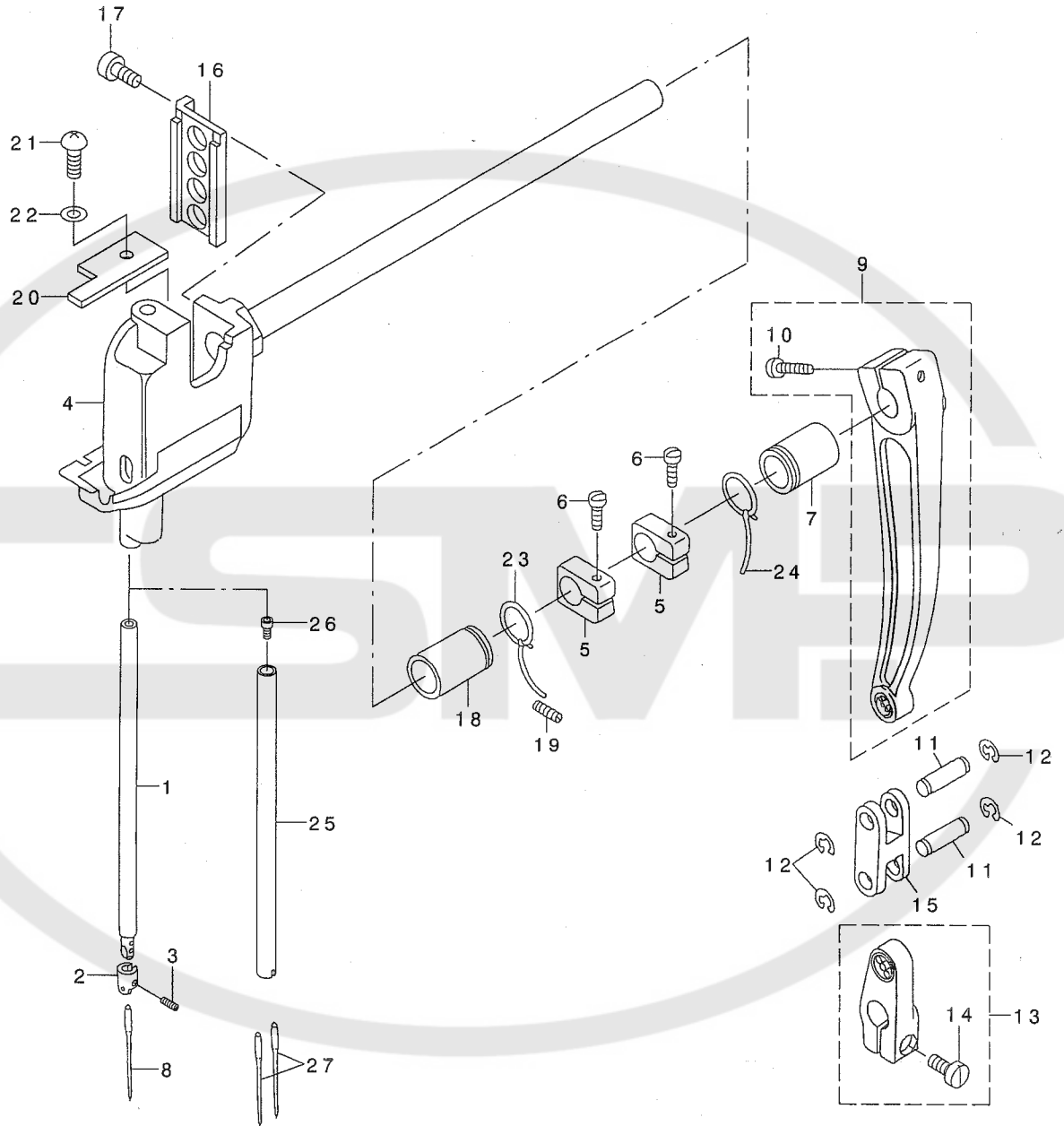

| REF. NO | NOTE | PART NO. | DESCRIPTION | ヒ ヅ メ イ | Qty |
|---------|------|---------------|------------------------------|-----------------------|-----|
| 1 | | 107-08105 | NEEDLE ROD | ハリホウ | 1 |
| 2 | | 107-08204 | NEEDLE BAR THREAD GUIDE | ハリホウ ウイトカケ | 1 |
| 3 | | SS-8080410-TP | SCREW 1/8-44 L=3.5 | トメネジ 1/8-44 L=3.5 | 1 |
| 4 | | 107-08469 | NEEDLE ROD ROCKING BASE SET | ハリホウ ウヨウト ウダ イ(セツト) | 1 |
| 5 | | 107-08808 | THRUST COLLAR | スラストカラー | 2 |
| 6 | | SS-7111810-TP | SCREW 11/64-40 L=18 | マルヒラネジ 11/64-40 L=18 | 2 |
| 7 | | 107-08907 | ROCKING SHAFT METAL | ヨウト ウツ クメタル | 1 |
| 8 | | MC-3210014-00 | NEEDLE 134-35 #140 | ハリ 134-35 #140 | 1 |
| 9 | | 107-09152 | NEEDLE ROD ROCKING LINK ASM. | ハリホウ ウヨウト ウカン(クミ) | 1 |
| 10 | | SS-6152440-SP | SCREW 15/64-28 L=23.5 | ヒラネジ 15/64-28 L=23.5 | (1) |
| 11 | | 107-09202 | NEEDLE ROD LINK PIN | ハリホウ ウヨウト ウリンクピン | 2 |
| 12 | | RE-0600000-KO | E-RING 6 | エカ タトメワ 6 | 4 |
| 13 | | 107-09350 | FEED ARM ASM. | ハリオクリウチ(クミ) | 1 |
| 14 | | SS-6151440-SP | SCREW 15/64-28 L=14 | ヒラネジ 15/64-28 L=14 | (1) |
| 15 | | 107-09400 | NEEDLE ROD ROCKING LINK | ハリホウ ウヨウト ウリンク | 1 |
| 16 | | 107-08501 | ROLLER GUIDE BASE | コロアンナイダ イ | 1 |
| 17 | | SM-6041012-TP | SCREW M4X0.7 L=10 | ヒラコネジ M4X0.7 L=10 | 2 |
| 18 | | 107-09608 | ROCKING SHAFT METAL | ウツオクリウチ クマメタル | 1 |
| 19 | | SS-8120740-SP | SCREW 3/16-28 L=7 | トメネジ 3/16-28 L=7 | 1 |
| 20 | | 107-33806 | SWING STAND FELT, LOWER | ヨウト ウダ イフェルト(ウタ) | 1 |
| 21 | | SM-1040801-SC | SCREW M4X0.7 L=8 | サラコネジ M4X0.7 L=8 | 1 |
| 22 | | WP-0450000-SD | WASHER 4.5X8X0.5 | ヒラサ カ ネ 4.5X8X0.5 | 1 |
| 23 | | CQ-2020000-00 | OIL WICK | ユツ | 0.2 |
| 24 | | CQ-2020000-00 | OIL WICK | ユツ | 0.2 |
| 25 | 01 | 107-71103 | NEEDLE BAR | ハリホウ | 1 |
| 26 | 01 | SM-6030602-TP | SCREW M3X0.5 L=6 | ロツカクアナホ ルト M3X0.5 L=6 | 1 |
| 27 | 01 | MC-3210014-00 | NEEDLE 134-35 #140 | ハリ 134-35 #140 | 2 |

NOTE (注記) 01....FOR LU-2260*-*

LU-2260*-*用

4. UPPER FEED MECHANISM COMPONENTS

上送り関係

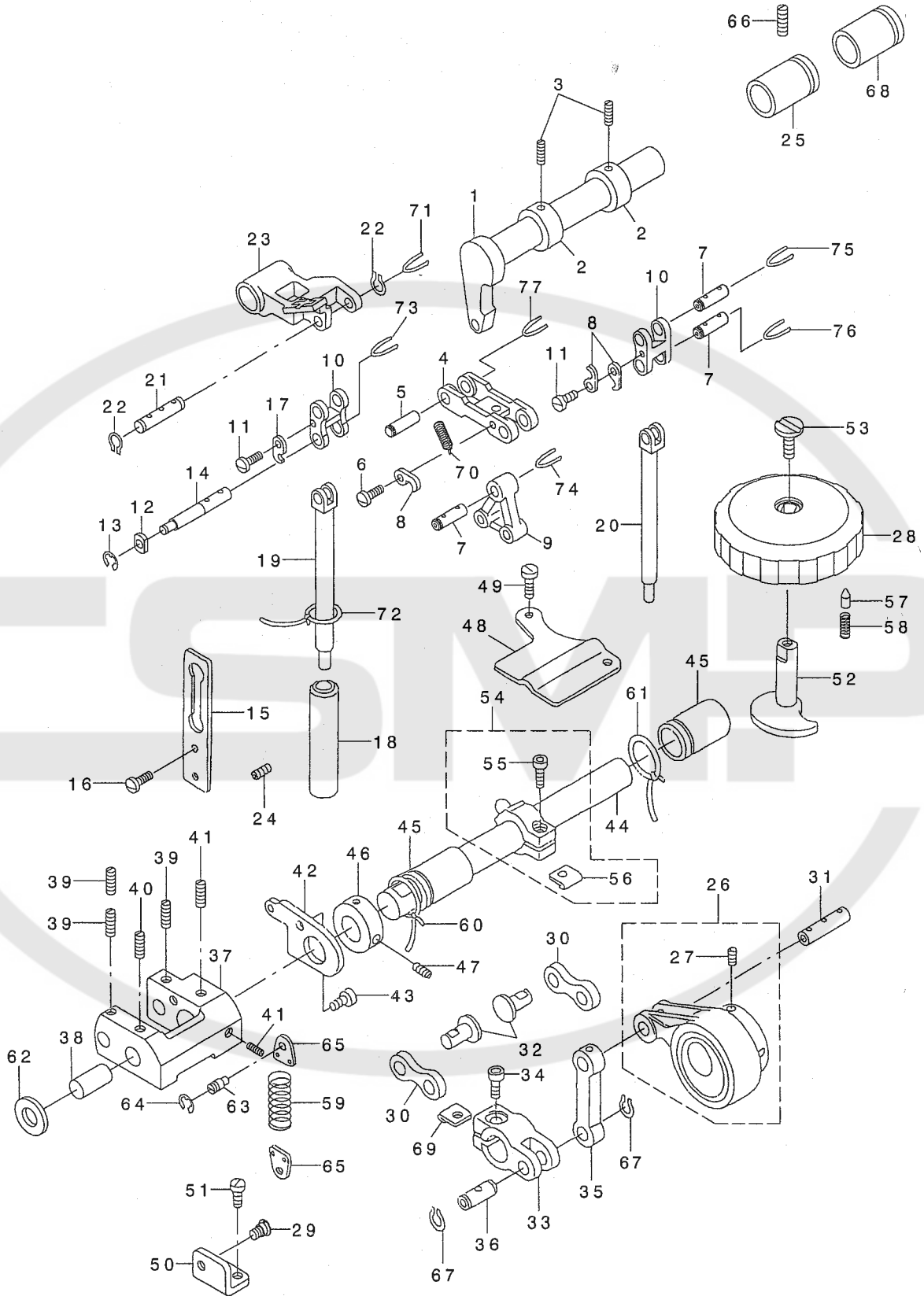

| REF. NO | NOTE | PART NO. | DESCRIPTION | ヒョウメイ | Qty |
|---------|------|---------------|-------------------------------|------------------------|-----|
| 1 | | 107-09707 | UPPER FEED SHAFT | ウワオクリツク | 1 |
| 2 | | CS-1501011-TH | THRUST COLLAR | スラストワケ | 2 |
| 3 | | SS-8660410-SP | SCREW 1/4-40 L= 4.2 | トメネジ 1/4-40 L=4.2 | 4 |
| 4 | | 107-09806 | CONNECTION LINK | レンケツリンク | 1 |
| 5 | | 107-09905 | TRIANGLE LEVER SHAFT | サンカクテコジク | 1 |
| 6 | | SS-7080510-TP | SCREW 1/8-44 L=4.5 | マルピラネジ 1/8-44 L=4.5 | 1 |
| 7 | | 107-09905 | TRIANGLE LEVER SHAFT | サンカクテコジク | 3 |
| 8 | | 107-10804 | TRIANGLE LEVER SHAFT STOPPER | サンカクテコジク トメ | 3 |
| 9 | | 107-10002 | TRIANGLE LEVER | サンカクテコ | 1 |
| 10 | | 107-10101 | ROCKING LINK | ヨウトウリンク | 2 |
| 11 | | SS-7080510-TP | SCREW 1/8-44 L=4.5 | マルピラネジ 1/8-44 L=4.5 | 2 |
| 12 | | 107-10200 | PRESSER ROD SQUARE BLOCK | オサエホ ウカ イト カクコ マ | 1 |
| 13 | | RE-0400000-KO | E-RING 4 | Eカ トメワ 4 | 1 |
| 14 | | 107-10309 | PRESSER ROD GUIDE SHAFT | オサエホ ウカ イト ジク | 1 |
| 15 | | 107-10408 | PRESSER ROD GUIDE | オサエホ ウカ イト | 1 |
| 16 | | SS-6121050-SP | SCREW 3/16-28 L= 9.5 | ピラネジ 3/16-28 L=9.5 | 2 |
| 17 | | 107-10804 | TRIANGLE LEVER SHAFT STOPPER | サンカクテコジク トメ | 1 |
| 18 | | 107-10507 | PRESSER ROD LOWER METAL | オサエホ ウタメタル | 1 |
| 19 | | 107-10606 | PRESSER ROD | オサエホ ウ | 1 |
| 20 | | 107-10705 | UPPER FEED ROD | ウワオクリホウ | 1 |
| 21 | | 107-11000 | PRESSER ROD SHAFT | オサエホウツク | 1 |
| 22 | | RC-0560711-KP | RETAINING RING | Cカ トメワ | 2 |
| 23 | | 107-11117 | PRESSER BAR GUIDE ARM | オサエホ ウカ イト ウデ | 1 |
| 24 | | SS-8120740-SP | SCREW 3/16-28 L=7 | トメネジ 3/16-28 L=7 | 1 |
| 25 | | 107-09608 | ROCKING SHAFT METAL | ウワオクリジク クマエタル | 1 |
| 26 | | 107-13766 | ECCENTRIC ROD (SET) | ウワオクリカヨウツド (セツト) | 1 |
| 27 | | SS-8660810-TP | SCREW 1/4-40 L=8 | トメネジ 1/4-40 L=8 | (2) |
| 28 | | 107-74305 | VERTICAL DIAL | コウコ ジョウゲ タ イヤル | 1 |
| 29 | * | 229-08909 | HINGE SCREW | ヒサ アケ ヨコホ ウタ ソネジ | 1 |
| 30 | | 107-14509 | CONNECTION LINK B | レンケツリンクB | 2 |
| 31 | | 107-13808 | CONNECTION LINK PIN B | レンケツリンクピンB | 1 |
| 32 | | 107-14608 | CONNECTION LINK B SUPPORT PIN | レンケツリンクピンB サポートピン | 2 |
| 33 | | 107-13907 | UPPER FEED CAM | ウワオクリウデ | 1 |
| 34 | | SM-6061602-TP | SCREW M6 L=16 | ロツカクアナホ ルト | 1 |
| 35 | | 107-14004 | CONNECTION LINK A | レンケツリンクA | 1 |
| 36 | | 107-14103 | CONNECTION LINK PIN A | レンケツリンクピンA | 1 |
| 37 | | 107-14202 | VERTICAL CHANGE BELT | コウコ ジョウゲ アンカンタイ | 1 |
| 38 | | 107-51303 | CHANGE BELT SUPPORT PIN | コウコ ジョウゲ アンカンタイ サポートピン | 1 |
| 39 | | SM-8050602-TP | SCREW M5 L=6 | トメネジ M5X0.8 L=6 | 3 |
| 40 | | SM-8050502-TP | SCREW M5 L=5 | トメネジ | 1 |
| 41 | | SM-8050602-TP | SCREW M5 L=6 | トメネジ M5X0.8 L=6 | 2 |
| 42 | | 107-14400 | VERTICAL STOPPER PLATE | コウコ ジョウゲ ストップ - イタ | 1 |
| 43 | | SM-6050802-TP | SCREW M5X0.8 L=8 | ロツカクアナホ ルト M5X0.7 L=8 | 1 |
| 44 | | 107-14301 | VERTICAL CHANGE BELT SHAFT | コウコ ジョウゲ アンカンタイ ジク | 1 |
| 45 | | 107-08907 | ROCKING SHAFT METAL | ヨウトウ ウツ クメタル | 2 |
| 46 | | CS-1501011-TH | THRUST COLLAR | スラストワケ | 1 |
| 47 | | SS-8660410-SP | SCREW 1/4-40 L= 4.2 | トメネジ 1/4-40 L=4.2 | 2 |
| 48 | | 107-14806 | VERTICAL STOPPER PLATE | コウコ ジョウゲ ストップ - ウケイタ | 1 |
| 49 | | SS-6121010-SP | SCREW 3/16-28 L=10 | ピラネジ 3/16-28 L=10 | 2 |
| 50 | | 107-14905 | VERTICAL SHAFT SPRING RACK | コウコ ジョウゲ ジク クハ ネカケ | 1 |
| 51 | | SS-7120710-SP | SCREW 3/16-28 L=7 | マルピラネジ 3/16-28 L=7 | 1 |
| 52 | | 107-15001 | VERTICAL ADJUSTING CAM | コウコ ジョウゲ チョウセツカム | 1 |
| 53 | | SS-6110630-TP | SCREW 11/64-40 L=6 | ピラネジ 11/64-40 L=6 | 1 |
| 54 | | 107-15258 | VERTICAL ADJUSTING ARM ASM. | コウコ ジョウゲ チョウセツウデ (クミ) | 1 |
| 55 | | SM-6051402-TP | SCREW M5X0.8 L=14 | ロツカクアナホ ルト | (1) |
| 56 | | 107-11406 | SPACER B | スハ - 3B | (1) |
| 57 | | 107-15704 | VERTICAL DIAL PIN | コウコ ジョウゲ タ イヤルピン | 1 |
| 58 | | B1526-527-00G | SPRING | オサエアツ ハネ | 1 |
| 59 | | 107-16504 | VERTICAL SHAFT SPRING | コウコ ジョウゲ ジク クハ ネ | 1 |
| 60 | | CQ-2020000-00 | OIL WICK | エツソ | 0.3 |
| 61 | | CQ-2020000-00 | OIL WICK | エツソ | 0.3 |
| 62 | | 101-09809 | THRUST WASHER, B | カマシ クワメタル スラストイタ B | 1 |
| 63 | | B3416-552-000 | CONNECTING ROD HINGE SCREW | ヒサ アケ ヨコホ - タ ソネジ | 1 |
| 64 | | RE-0500000-KO | E-RING 5 | Eカ トメワ 5 | 1 |
| 65 | | 107-13501 | SPRING HOOK | コウコ ジョウゲ ジク クハ ネカナク | 2 |
| 66 | | SS-8120740-SP | SCREW 3/16-28 L=7 | トメネジ 3/16-28 L=7 | 1 |
| 67 | | RC-0740811-KP | C-RING | Cカ トメワ 8 | 2 |
| 68 | | 107-08907 | ROCKING SHAFT METAL | ヨウトウ ウツ クメタル | 1 |
| 69 | | 107-10903 | SPACER A | スハ - 3A | 1 |
| 70 | | 107-39506 | GUIDE SPRING | ウワオクリキョウコ イト ハネ | 1 |
| 71 | | CQ-2520000-00 | OIL WICK | エツソ | 0.1 |
| 72 | | CQ-2020000-00 | OIL WICK | エツソ | 0.2 |
| 73 | | CQ-2520000-00 | OIL WICK | エツソ | 0.1 |
| 74 | | CQ-2520000-00 | OIL WICK | エツソ | 0.1 |
| 75 | | CQ-2520000-00 | OIL WICK | エツソ | 0.1 |
| 76 | | CQ-2520000-00 | OIL WICK | エツソ | 0.1 |
| 77 | | CQ-2520000-00 | OIL WICK | エツソ | 0.1 |

5. FEED ADJUSTMENT & REVERSE FEED MECHANISM COMPONENTS

送り調節・逆送り関係

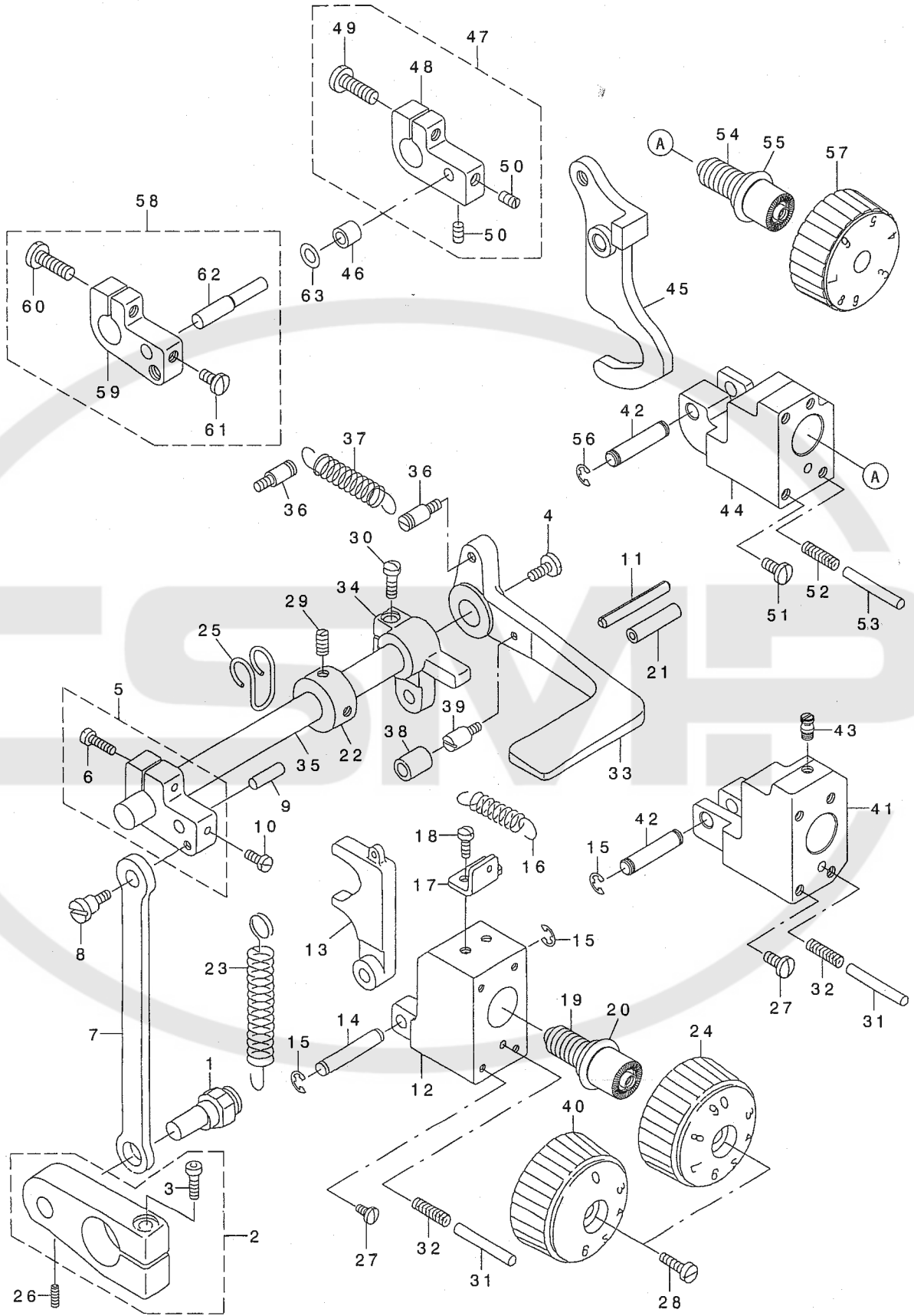

| REF. NO | NOTE | PART NO. | DESCRIPTION | ヒョウメイ | Qty |
|-----------|------|---------------|--------------------------------|-----------------------|-----|
| 1 | | 107-20209 | ADJUSTING CHANGE PIN | オクリチヨウセツハンソウピン | 1 |
| 2 | | 107-20357 | ADJUSTING CHANGE ARM ASM. | オクリチヨウセツハンソウウヂ (クミ) | 1 |
| 3 | | SM-6062502-TP | SCREW M6 L=25 | ロツカクアナホリ M6 L=25 | (1) |
| 4 | | SS-7620750-SP | SCREW 3/16-32 L= 6.5 | マルヒラネツ 3/16-32 L=6.5 | 1 |
| 5 | 01 | 107-20555 | ADJUSTING ARM ASM. | オクリチヨウセツウヂ (クミ) | 1 |
| 6 | 01 | SS-7121610-SP | SCREW 3/16-28 L=15.5 | マルヒラネツ 3/16-28 L=15.5 | (1) |
| 7 | | 107-20407 | ADJUSTING CONNECTION RING | オクリチヨウセツレンケツツカン | 1 |
| 8 | | 107-25307 | ADJUSTING CONNECTION RING PIN | オクリチヨウセツレンケツツカンピン | 1 |
| 9 | 01 | 107-21504 | FEED ADJUSTING PIN | オクリチヨウセツピン | 1 |
| 10 | 01 | SS-7110810-SP | SCREW 11/64-40 L= 8.0 | マルヒラネツ 11/64-40 L=8.0 | 1 |
| 11 | | PS-0400322-KP | SPRING PIN 4.0X32 | スプリングピン 4.0X32 | 1 |
| 12 | 01 | 107-20704 | ADJUSTING BASE | オクリチヨウセツダイ | 1 |
| 13 | | 107-20605 | ADJUSTING BELT | オクリチヨウセツタイ | 1 |
| 14 | 01 | 107-20803 | REGULATION STAND FULCRUM AXIS | オクリチヨウセツタイイテンツク | 1 |
| 15 | | RE-0400000-KO | E-RING 4 | Eリング 4 | 2 |
| 16 | | 107-21306 | CHANGE SPRING | チヨウセツタイハンソウハネ | 1 |
| 17 | 01 | 107-21702 | ADJUSTING SPRING RACK | オクリチヨウセツハネカケ | 1 |
| 18 | 01 | SS-7110710-SP | SCREW 11/64-40 L=7 | マルヒラネツ 11/64-40 L=7 | 2 |
| 19 | | 107-21009 | ADJUSTING DIAL SCREW | オクリチヨウセツダイヤルネツ | 1 |
| 20 | | RO-1182401-00 | O-RING | Oリング | 1 |
| 21 | | BT-0600402-EA | OIL TUBE | チューブ | 0.1 |
| 22 | | CS-1201011-SH | THRUST COLLAR D=12 W=10 | スラストウケ D=12 W=10 | 1 |
| 23 | | 107-22007 | PULLING SPRING | オクリチヨウセツタイヒツハリハネ | 1 |
| 24 | 03 | 107-44308 | ADJUSTMENT DIAL | オクリチヨウセツダイヤル | 1 |
| 25 | | 107-33509 | SPRING RACK HOOK | ヒツハリハネカケフック | 1 |
| 26 | | SM-8060602-TP | SCREW M6X6 | トメネツ M6 L=6 | 1 |
| 27 | | SS-7110910-SP | SCREW 11/64-40 L=8.5 | マルヒラネツ 11/64-40 L=8.5 | 4 |
| 28 | | SS-6121860-SP | SCREW 3/16-28 L=18 | ヒラネツ 3/16-28 L=18 | 1 |
| 29 | | SS-8660610-TP | SCREW 1/4-40 L=6 | トメネツ 1/4-40 L=6 | 2 |
| 30 | | SS-7121610-SP | SCREW 3/16-28 L=15.5 | マルヒラネツ 3/16-28 L=15.5 | 1 |
| 31 | | 107-18401 | DIAL PIN | オクリチヨウセツダイヤルピン | 1 |
| 32 | | B1148-141-H00 | SPRING | オクリチヨウセツピンハネ | 1 |
| 33 | | 107-43805 | BACKWARD STITCH LEVER | キヤクオクリレハ | 1 |
| 34 | | 107-21207 | BACKWARD FEED CONNECTION ARM | キヤクオクリレンケツウヂ | 1 |
| 35 | | 107-21900 | BACKWARD FEED LEVER SHAFT | キヤクオクリレハシャフト | 1 |
| 36 | | 101-20004 | SPRING SUSPENSION | キヤクオクリレハハネカケ | 2 |
| 37 | | D2515-232-D00 | TORSION SPRING | イタカムヒツハリイタカエツハネ | 1 |
| 38 | | 101-19907 | CUSHION | キヤクオクリレハゴムワ | 1 |
| 39 | | B1114-280-000 | PIN | ピン | 1 |
| 40 | 04 | 107-71459 | ADJUSTMENT DIAL ASM. | オクリチヨウセツダイヤル(クミ) | 1 |
| 41 | *02 | 400-25554 | FEED ADJUSTING BASE (A) | オクリチヨウセツダイ(A) | 1 |
| 42 | *02 | 110-41407 | ROLLER FULCRUM SHAFT | コロテンツク | 2 |
| 43 | *02 | B1110-280-000 | THREAD CUTTING LINK SPRING RAC | イトキリリンクハネカケ | 1 |
| 44 | *02 | 400-25555 | FEED ADJUSTING BASE (B) | オクリチヨウセツダイ(B) | 1 |
| 45 | *02 | 400-25556 | FEED ADJUSTING (A) | オクリチヨウセツダイ(A) | 1 |
| 46 | *02 | 137-37804 | DRIVING ARM BOSS ROLLER | ツタイトキリクトウウヂコロ | 1 |
| 47 | *02 | 400-27220 | FEED ADJUSTING PIN HOLDER ASM. | オクリチヨウセツピンソサエウヂ(クミ)B | 1 |
| 48 | | 400-25558 | FEED ADJUSTING PIN HOLDER | オクリチヨウセツピンソサエウヂ | (1) |
| 49 | | SS-7121610-SP | SCREW 3/16-28 L=15.5 | マルヒラネツ 3/16-28 L=15.5 | (1) |
| 50 | | SS-8090710-SP | SCREW 9/64-40 L= 7.0 | トメネツ 9/64-40 L=7 | (2) |
| 51 | *02 | SS-7110910-SP | SCREW 11/64-40 L=8.5 | マルヒラネツ 11/64-40 L=8.5 | 4 |
| 52 | *02 | B1148-141-H00 | SPRING | オクリチヨウセツピンハネ | 1 |
| 53 | *02 | 107-18401 | DIAL PIN | オクリチヨウセツダイヤルピン | 1 |
| 54 | *02 | 107-21009 | ADJUSTING DIAL SCREW | オクリチヨウセツダイヤルネツ | 1 |
| 55 | *02 | RO-1182401-00 | O-RING | Oリング | 1 |
| 56 | *02 | RE-0400000-KO | E-RING 4 | Eリング 4 | 2 |
| 57 | *02 | 400-27231 | FEED DIAL(A) ASM. | オクリチヨウセツダイヤル(A)クミ | 1 |
| 58 | *02 | 400-27219 | FEED ADJUSTING PIN HOLDER ASM. | オクリチヨウセツピンソサエウヂ(クミ)A | 1 |
| 59 | | 107-20506 | ADJUSTING ARM | オクリチヨウセツウヂ | (1) |
| 60 | | SS-7121610-SP | SCREW 3/16-28 L=15.5 | マルヒラネツ 3/16-28 L=15.5 | (1) |
| 61 | | SS-7110810-SP | SCREW 11/64-40 L= 8.0 | マルヒラネツ 11/64-40 L=8 | (1) |
| 62 | | 400-25557 | FEED ADJUSTING PIN (A) | オクリチヨウセツピン(A) | (1) |
| 63 | *02 | WP-0550800-SP | WASHER 5.5X10X0.8 | ヒラサガネ 5.5X10X0.8 | 1 |
| NOTE (注記) | | | 01....EXCEPT LU-2212N-7 | LU-2212N-7を除く | |
| | | | 02....FOR LU-2212N-7 | LU-2212N-7用 | |
| | | | 03....EXCEPT LU-2260*-* | LU-2260*-*を除く | |
| | | | 04....FOR LU-2260*-* | LU-2260*-*用 | |

6. LOWER FEED MECHANISM COMPONENTS

下送り関係

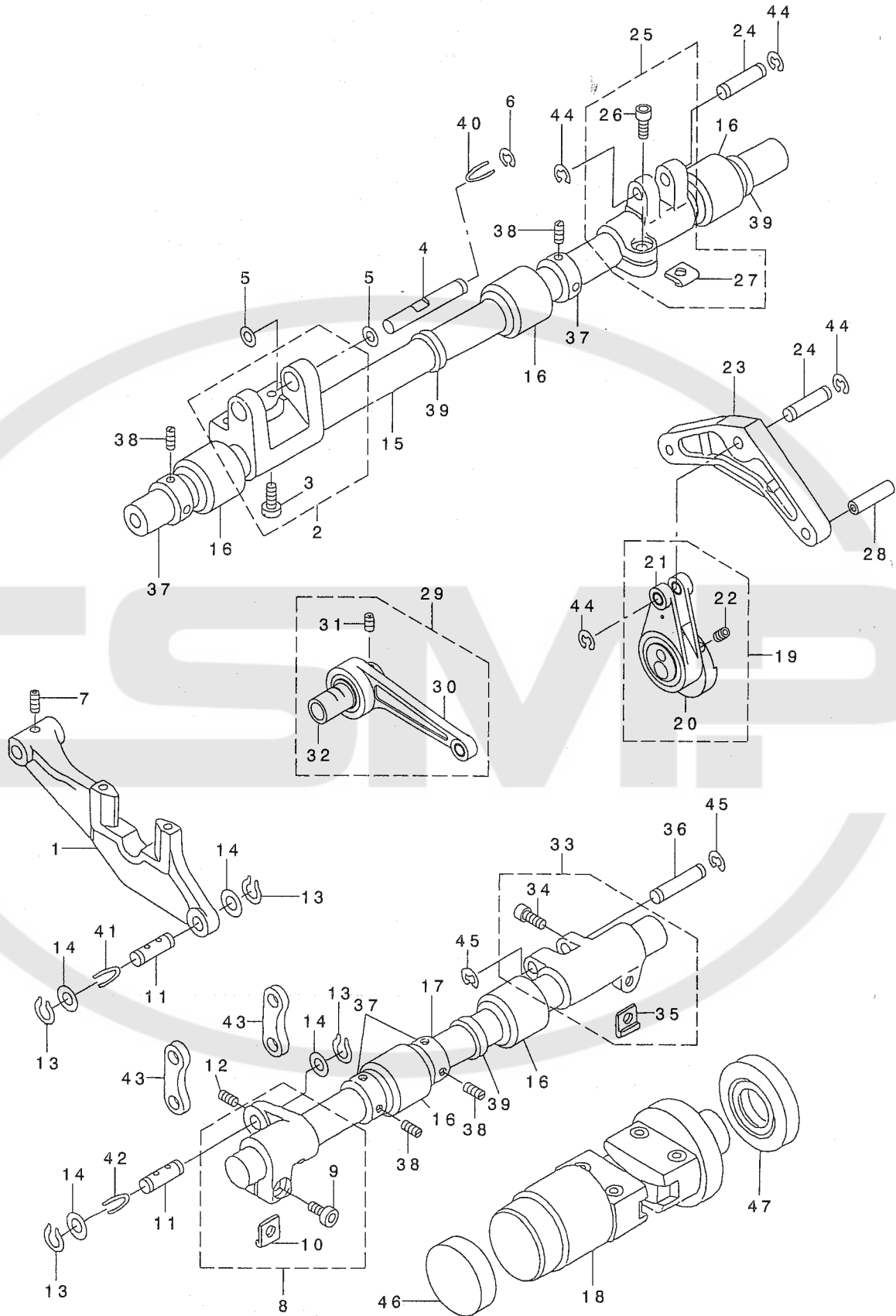

| REF. NO | NOTE | PART NO. | DESCRIPTION | キ ヲ メ イ | Qty |
|---------|------|---------------|--------------------------|----------------------|-----|
| 1 | | 107-17502 | FEED BASE | オクリタ イ | 1 |
| 2 | | 107-17668 | FEED BASE ARM ASM. | スイハイオクリタ イウテ (セツト) | 1 |
| 3 | | SM-6061650-TP | SCREW | ヒラネシ M6 L=16 | (2) |
| 4 | | 107-17809 | FEED BASE SHAFT | スイハイオクリタ イシ ク | 1 |
| 5 | | 107-46709 | WASHER | オクリタ イスラストサ カ ネ | 2 |
| 6 | | RE-0500000-KO | E-RING | エカ タトメワ 5 | 1 |
| 7 | | SS-8110422-TP | SCREW 11/64-40 L=4 | トメネシ 11/64-40 L=4 | 1 |
| 8 | | 107-18658 | VERTICAL FEED ARM ASM. | シ ヨウケ オクリウテ (クミ) | 1 |
| 9 | | SS-6151412-TP | SCREW 15/64-28 L=14 | ロツカクアナホ ルト 15/64-28 | (1) |
| 10 | | 107-10903 | SPACER A | スハ -サA | (1) |
| 11 | | 107-18906 | VERTICAL FEED LINK SHAFT | シ ヨウケ オクリリンクシ ク | 2 |
| 12 | | SM-8030402-TP | SCREW M3X0.5 L=4 | トメネシ | 1 |
| 13 | | RC-0650811-KP | RETAINING RING | Cカ タトメワ | 4 |
| 14 | | WP-0740516-SP | WASHER 7.4X11.8X0.5 | ヒラサ カ ネ 7.4X11.8X0.5 | 4 |
| 15 | | 107-17908 | HORIZONTAL FEED SHAFT | スイハイオクリシ ク | 1 |
| 16 | | 107-18203 | FEED SHAFT FRONT METAL | スイハイオクリシ クマエメタル | 5 |
| 17 | | 107-18807 | VERTICAL FEED SHAFT | シ ヨウケ オクリシ ク | 1 |
| 18 | | 107-19052 | FEED CHANGE BELT ASM. | オクリハンカンタイ クミ | 1 |
| 19 | | 107-19664 | HORIZONTAL FEED ROD | スイハイオクリロツト (セツト) | 1 |
| 20 | | 107-19201 | HORIZONTAL FEED CAM | スイハイオクリカム | (1) |
| 21 | | 107-19656 | HORIZONTAL FEED ROD ASM. | スイハイオクリロツト (クミ) | (1) |
| 22 | | SS-8661012-TP | SCREW | トメネシ | (2) |
| 23 | | 107-19300 | BELL CRANK | ハ ルクランク | 1 |
| 24 | | 107-18005 | FEED ARM SHAFT | オクリウテ シ ク | 2 |
| 25 | | 107-18153 | FEED SHAFT ARM ASM. | オクリシ クウテ (クミ) | 1 |
| 26 | | SM-6061552-TP | SCREW M6 L=15 | ロツカクアナホ ルト | (1) |
| 27 | | 107-10903 | SPACER A | スハ -サA | (1) |
| 28 | | 107-19508 | ADJUSTING BLOCK SHAFT | オクリチヨウセツカクコ マシ ク | 1 |
| 29 | | 107-19961 | VERTICAL FEED ROD ASM. | シ ヨウケ オクリロツト (クミ) | 1 |
| 30 | | 107-19953 | VERTICAL FEED ROD COMPL. | シ ヨウケ オクリロツト (ケツゴ ウ) | (1) |
| 31 | | SM-8060552-TP | SCREW M6 L=5 | トメネシ | (2) |
| 32 | | 107-20001 | VERTICAL FEED CAM | シ ヨウケ オクリカム | (1) |
| 33 | | 107-18153 | FEED SHAFT ARM ASM. | オクリシ クウテ (クミ) | 1 |
| 34 | | SM-6061552-TP | SCREW M6 L=15 | ロツカクアナホ ルト | (1) |
| 35 | | 107-10903 | SPACER A | スハ -サA | (1) |
| 36 | | 107-18005 | FEED ARM SHAFT | オクリウテ シ ク | 1 |
| 37 | | CS-1501011-TH | THRUST COLLAR | スラストウケ | 4 |
| 38 | | SS-8660410-SP | SCREW 1/4-40 L= 4.2 | トメネシ 1/4-40 L=4.2 | 8 |
| 39 | | 137-07500 | OIL SEAL | ウワシ ク マエメタル オイルシ-ル | 3 |
| 40 | | CQ-2020000-00 | OIL WICK | ユツシ | 0.1 |
| 41 | | CQ-2020000-00 | OIL WICK | ユツシ | 0.1 |
| 42 | | CQ-2020000-00 | OIL WICK | ユツシ | 0.1 |
| 43 | | 107-18500 | VERTICAL LINK | オクリタ イシ ヨウケ リンク | 2 |
| 44 | | RE-0500000-KO | E-RING | エカ タトメワ 5 | 4 |
| 45 | | RE-0500000-KO | E-RING | エカ タトメワ 5 | 2 |
| 46 | | 107-19706 | CHANGE BELT OIL SEAL A | ハンカンタイオイルシ-ルA | 1 |
| 47 | | 107-19805 | CHANGE BELT OIL SEAL B | ハンカンタイオイルシ-ルB | 1 |

7. RIGHT HOOK SHAFT BASE THREAD TRIMMER COMPONENTS

右釜軸台糸切り関係

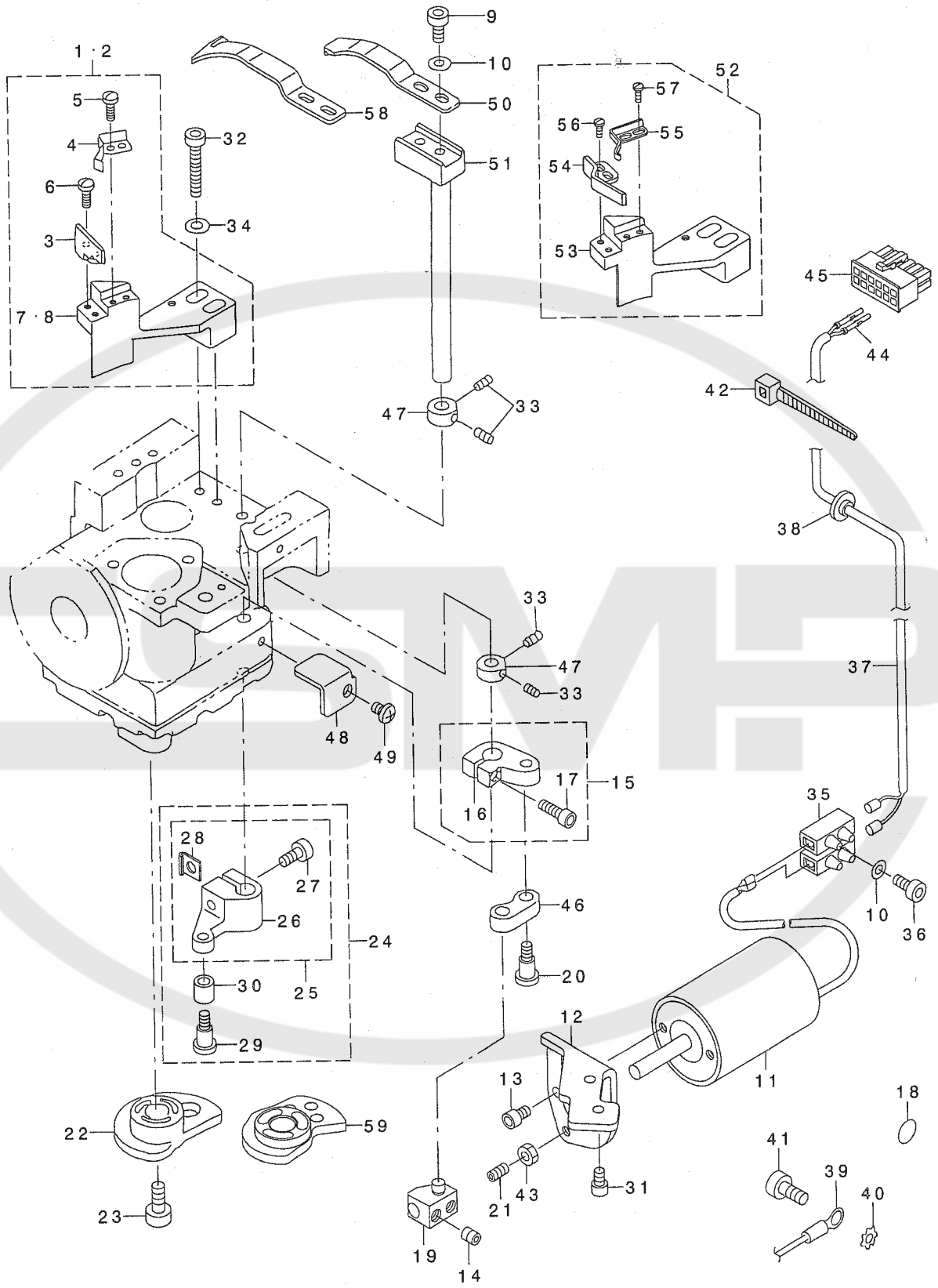

| REF. NO | NOTE | PART NO. | DESCRIPTION | 品名 | Qty |
|---------|------|---------------|------------------------------|-----------------------|-----|
| 1 | 02 | 107-61450 | FIXED KNIFE BASE ASM. | コテイメスタ イ(クミ) | 1 |
| 2 | *03 | 107-26552 | FIXED KNIFE BASE ASM. | コテイメスタ イクミ | 1 |
| 3 | | 107-26404 | FIXED KNIFE | コテイメス | (1) |
| 4 | | 107-26909 | CLAMP SPRING | クランプ ハネ | (1) |
| 5 | | SS-7060610-SP | SCREW 3/32-56 L= 5.5 | マルヒラネジ 3/32-56 L=5.5 | (2) |
| 6 | | SS-7060610-SP | SCREW 3/32-56 L= 5.5 | マルヒラネジ 3/32-56 L=5.5 | (2) |
| 7 | | 107-61401 | FIXED KNIFE BASE | コテイメスタ イ | (1) |
| 8 | *03 | 107-26503 | FIXED KNIFE BASE | コテイメスタ イ | (1) |
| 9 | | SM-6030802-TP | SCREW M3X0.5 L=8 | ロツカクアナボ ルト M3X0.5 L=8 | 2 |
| 10 | | WP-0320501-SC | WASHER M3 | ヒラサ ガネ 3.2X7X0.5 | 3 |
| 11 | | 107-72804 | THREAD CUTTING SOLENOID | イトキリソレノイド | 1 |
| 12 | | 107-72309 | SOLENOID FITTING PLATE,RIGHT | イトキリソレノイド トリツクイタ(ミキ) | 1 |
| 13 | | SM-6040602-TP | SCREW M4 L=6 | ロツカクアナボ ルト M4X0.7 L=6 | 2 |
| 14 | | SM-8050602-TP | SCREW M5 L=6 | トメネジ M5X0.8 L=6 | 2 |
| 15 | | 107-27857 | DRIVING ARM B ASM. | ド ウメスクト ウウデ B(クミ) | 1 |
| 16 | | 107-27808 | DRIVING ARM B | ド ウメスクト ウウデ B | (1) |
| 17 | | SM-6041202-TP | SCREW M4X0.7 L=12 | ロツカクアナボ ルト | (1) |
| 18 | * | 229-01805 | GROUND MARK | グランド マーク | 1 |
| 19 | | 107-54505 | THREAD CUTTING SOLENOID ARM | イトキリソレノイド ウデ | 1 |
| 20 | | SD-0500481-TP | HINGE SCREW D= 5 H= 4.8 | ダ ャネジ D=5 H=4.8 | 1 |
| 21 | | SM-8040802-TP | SCREW M4X8 | トメネジ M4X0.7 L=8 | 1 |
| 22 | | 107-27709 | THREAD CUTTING CAM | イトキリカム | 1 |
| 23 | | SM-6041202-TP | SCREW M4X0.7 L=12 | ロツカクアナボ ルト | 3 |
| 24 | | 107-28160 | DRIVING ARM A COMPL. | ド ウメスクト ウウデ A(ケツコ ウ) | 1 |
| 25 | | 107-28152 | DRIVING ARM A ASM. | ド ウメスクト ウウデ A(クミ) | (1) |
| 26 | | 107-28103 | DRIVING ARM A | ド ウメスクト ウウデ A | (1) |
| 27 | | SM-6051402-TP | SCREW M5X0.8 L=14 | ロツカクアナボ ルト | (1) |
| 28 | | 107-11406 | SPACER B | スパ -サB | (1) |
| 29 | | SD-0500721-SP | HINGE SCREW D= 5 H= 7.2 | ダ ャネジ D=5 H=7.2 | (1) |
| 30 | | B3031-141-H00 | CONNECTING STUD | ダ キカ イト コロ | (1) |
| 31 | | SM-6040602-TP | SCREW M4 L=6 | ロツカクアナボ ルト M4X0.7 L=6 | 2 |
| 32 | | SM-6052502-TP | SCREW M5X0.8 L=25 | ロツカクアナボ ルト | 2 |
| 33 | | SS-8110422-TP | SCREW 11/64-40 L=4 | トメネジ 11/64-40 L=4 | 4 |
| 34 | | WP-0520656-SA | WASHER 5.2X9.5X0.6 | ヒラサ ガネ 5.2X9.5X0.6 | 2 |
| 35 | | 107-28301 | TERMINAL BASE | タソウダ イ | 1 |
| 36 | | SM-6031202-TP | SCREW M3X0.5 L=12 | ロツカクアナボ ルト | 1 |
| 37 | | HW-5001400-00 | 2-C CABLE | キャブ タイヤコト 0.18X12X2 | 1 |
| 38 | | 107-32204 | CORD BUSH | コト ア ッシュ | 1 |
| 39 | * | 229-51552 | GROUND WIRE ASM. | ア-スコト (クミ) | 1 |
| 40 | | WT-0530002-KS | TOOTHED WASHER D=5.3 | ハツキサ ガネ D=5.3 | 1 |
| 41 | | SS-6111140-SP | SCREW 11/64-40 L=11 | ヒラネジ 11/64-40 L=11 | 1 |
| 42 | | EA-9500B02-00 | CABLE BAND 150 | ケツクハ ント 150 | 1 |
| 43 | | NM-6040001-SC | NUT M4 | ロツカクナツト M4 | 1 |
| 44 | * | HK-0346400-0B | PIN CONTACT | ピンコンタクト | 2 |
| 45 | * | HK-0346101-20 | HOUSING 12P | ハウジング 12P | 1 |
| 46 | | 107-27907 | DRIVING LINK B | ド ウメスクト ウリソク B | 1 |
| 47 | | CS-0790731-SH | THRUST COLLAR | スラストウケ | 2 |
| 48 | | 107-54604 | SOLENOID ARM GUIDE PLATE | ソレノイド ウデ ガ イト イタ | 1 |
| 49 | | SM-4040601-SB | SCREW M4 L=6 | ナハ コネジ M4X0.7 L=6 | 1 |
| 50 | | 107-26305 | MOVING KNIFE | ド ウメス | 1 |
| 51 | | 107-26800 | MOVING KNIFE SHAFT | ド ウメスク | 1 |
| 52 | *01 | 400-27119 | FIXED KNIFE BASE ASM. | コテイメスタ ダ イ(クミ) | 1 |
| 53 | | 400-27118 | FIXED KNIFE BASE (B) | コテイメスタ ダ イ | (1) |
| 54 | | 213-89309 | FIXED KNIFE | コテイメス | (1) |
| 55 | | 213-89408 | CLAMP SPRING | クランプ ハネ | (1) |
| 56 | | SS-7060610-SP | SCREW 3/32-56 L= 5.5 | マルヒラネジ 3/32-56 L=5.5 | (2) |
| 57 | | SS-7060610-SP | SCREW 3/32-56 L= 5.5 | マルヒラネジ 3/32-56 L=5.5 | (2) |
| 58 | *01 | 213-89200 | MOVING KNIFE | ド ウメス | 1 |
| 59 | *01 | 400-25563 | THRED TRIMMER CAM (A) | イトキリカム(A) | 1 |

NOTE (注記)

01...FOR LU-2212N-7
02...FOR LU-2210N-*
03...FOR LU-2210W-*

LU-2212N-7用
LU-2210N-*用
LU-2210W-*用

8. LEFT HOOK SHAFT BASE THREAD TRIMMER COMPONENTS(FOR LU-2260*-*)

左釜軸台糸切り関係 (LU-2260*-*)用

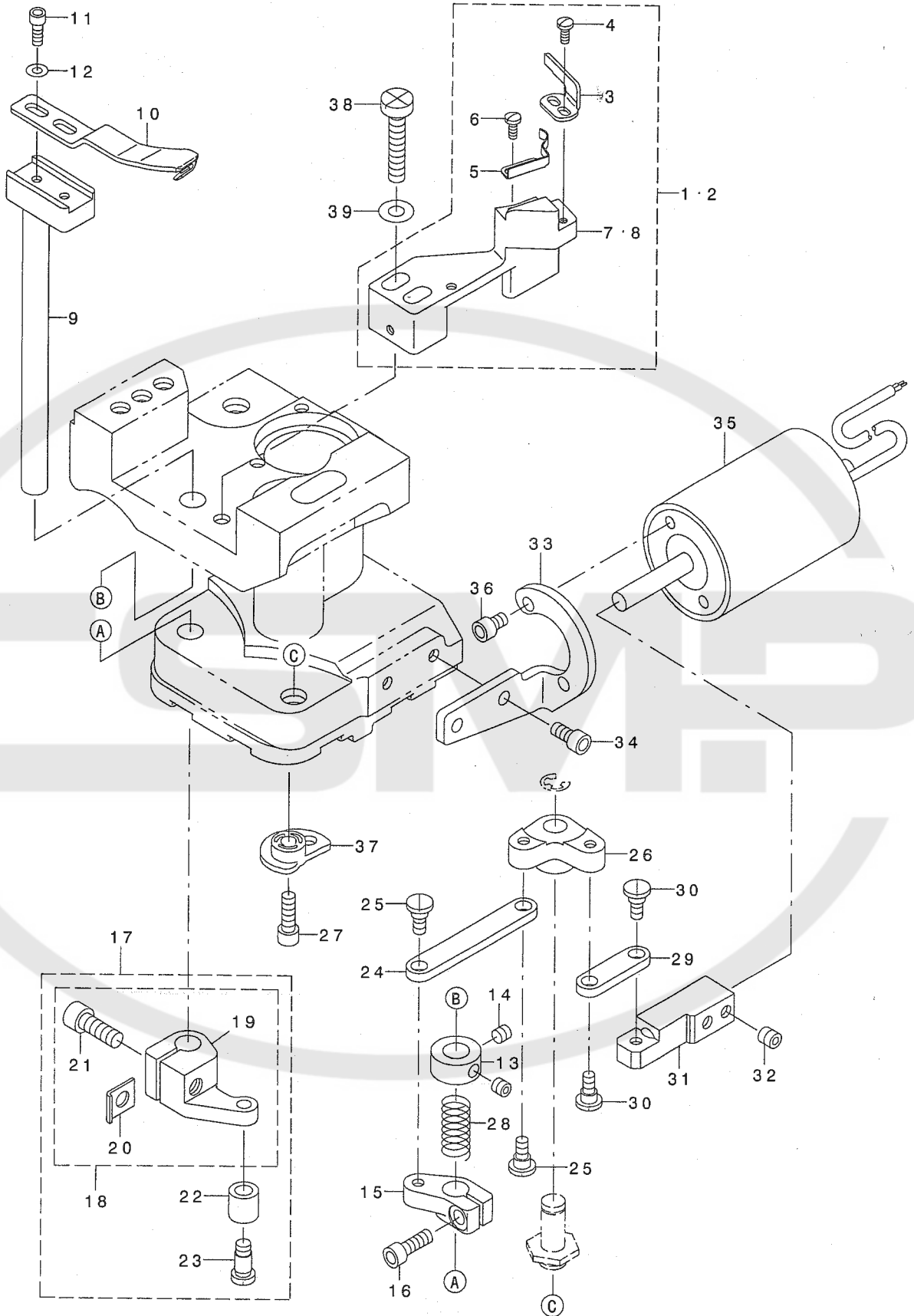

| REF. NO | NOTE | PART NO. | DESCRIPTION | ヒ ヲ メ イ | Qty |
|---------|------|---------------|---------------------------|------------------------|-----|
| 1 | 01 | 107-61450 | FIXED KNIFE BASE ASM. | コテイメスタ*イ(クミ) | 2 |
| 2 | *02 | 107-26552 | FIXED KNIFE BASE ASM. | コテイメスタ*イクミ | 2 |
| 3 | | 107-26404 | FIXED KNIFE | コテイメス | (1) |
| 4 | | SS-7060610-SP | SCREW 3/32-56 L= 5.5 | マルヒラネツ* 3/32-56 L=5.5 | (2) |
| 5 | | 107-26909 | CLAMP SPRING | クランプ*ハ*ネ | (1) |
| 6 | | SS-7060610-SP | SCREW 3/32-56 L= 5.5 | マルヒラネツ* 3/32-56 L=5.5 | (2) |
| 7 | 01 | 107-61401 | FIXED KNIFE BASE | コテイメスタ*イ | (1) |
| 8 | *02 | 107-26503 | FIXED KNIFE BASE | コテイメスタ*イ | (1) |
| 9 | | 107-26800 | MOVING KNIFE SHAFT | ト*ウメスタ*ク | 1 |
| 10 | | 107-26305 | MOVING KNIFE | ト*ウメス | 1 |
| 11 | | SM-6030802-TP | SCREW M3X0.5 L=8 | ロツカクアナホ*ルト M3X0.5 L=8 | 2 |
| 12 | | WP-0320501-SC | WASHER M3 | ヒラサ*ガ*ネ 3.2X7X0.5 | 2 |
| 13 | | CS-0790731-SH | THRUST COLLAR | スラストウケ | 1 |
| 14 | | SS-8110422-TP | SCREW 11/64-40 L=4 | トメネツ* 11/64-40 L=4 | 2 |
| 15 | | 107-71806 | DRIVING ARM C | ト*ウメスクト*ウウテ*C | 1 |
| 16 | | SM-6041202-TP | SCREW M4X0.7 L=12 | ロツカクアナホ*ルト | 1 |
| 17 | | 107-28160 | DRIVING ARM A COMPL. | ト*ウメスクト*ウウテ*A(ケツコ*ウ) | 1 |
| 18 | | 107-28152 | DRIVING ARM A ASM. | ト*ウメスクト*ウウテ*A(クミ) | (1) |
| 19 | | 107-28103 | DRIVING ARM A | ト*ウメスクト*ウウテ*A | (1) |
| 20 | | 107-11406 | SPACER B | ス* -サB | (1) |
| 21 | | SM-6051402-TP | SCREW M5X0.8 L=14 | ロツカクアナホ*ルト | (1) |
| 22 | | B3031-141-H00 | CONNECTING STUD | タ*キカ*イト*コロ | (1) |
| 23 | | SD-0500721-SP | HINGE SCREW D= 5 H= 7.2 | タ*ンネツ* D=5 H=7.2 | (1) |
| 24 | | 107-71905 | DRIVING LINK A | ト*ウメスクト*ウリンクA | 1 |
| 25 | | SD-0500301-SP | HINGE SCREW D= 5 H= 3 | タ*ンネツ* D=5 H=3 | 2 |
| 26 | | 107-72507 | DRIVING ARM E | ト*ウメスクト*ウウテ*E | 1 |
| 27 | | SM-6041202-TP | SCREW M4X0.7 L=12 | ロツカクアナホ*ルト | 3 |
| 28 | | B2311-019-000 | TENSION SPRING | ハ*ネ | 1 |
| 29 | | 107-72002 | DRIVING LINK B | ト*ウメスクト*ウリンクB | 1 |
| 30 | | SD-0500301-SP | HINGE SCREW D= 5 H= 3 | タ*ンネツ* D=5 H=3 | 2 |
| 31 | | 107-72101 | SOLENOID ARM, LEFT | イトキリソレノイト*ウテ*(ヒタ*リ) | 1 |
| 32 | | SM-8050502-TP | SCREW M5 L=5 | トメネツ* | 2 |
| 33 | | 107-72200 | MAGNET FITTING BASE, LEFT | イトキリソレノイト*トリツケイタ(ヒタ*リ) | 1 |
| 34 | * | SM-6040802-TP | SCREW M4X0.7 L=8 | ロツカクアナホ*ルト | 2 |
| 35 | | 107-72804 | THREAD CUTTING SOLENOID | イトキリソレノイト* | 1 |
| 36 | | SM-6040602-TP | SCREW M4 L=6 | ロツカクアナホ*ルト M4X0.7 L=6 | 2 |
| 37 | | 107-27709 | THREAD CUTTING CAM | イトキリカム | 1 |
| 38 | | SM-6052502-TP | SCREW M5X0.8 L=25 | ロツカクアナホ*ルト | 2 |
| 39 | | WP-0520656-SA | WASHER 5.2X9.5X0.6 | ヒラサ*ガ*ネ 5.2X9.5X0.6 | 2 |

NOTE (注記) 01....FOR LU-2260N*-*
02....FOR LU-2260W*-*

LU-2260N*-*用
LU-2260W*-*用

9. RIGHT HOOK SHAFT BASE COMPONENTS

右釜軸台關係

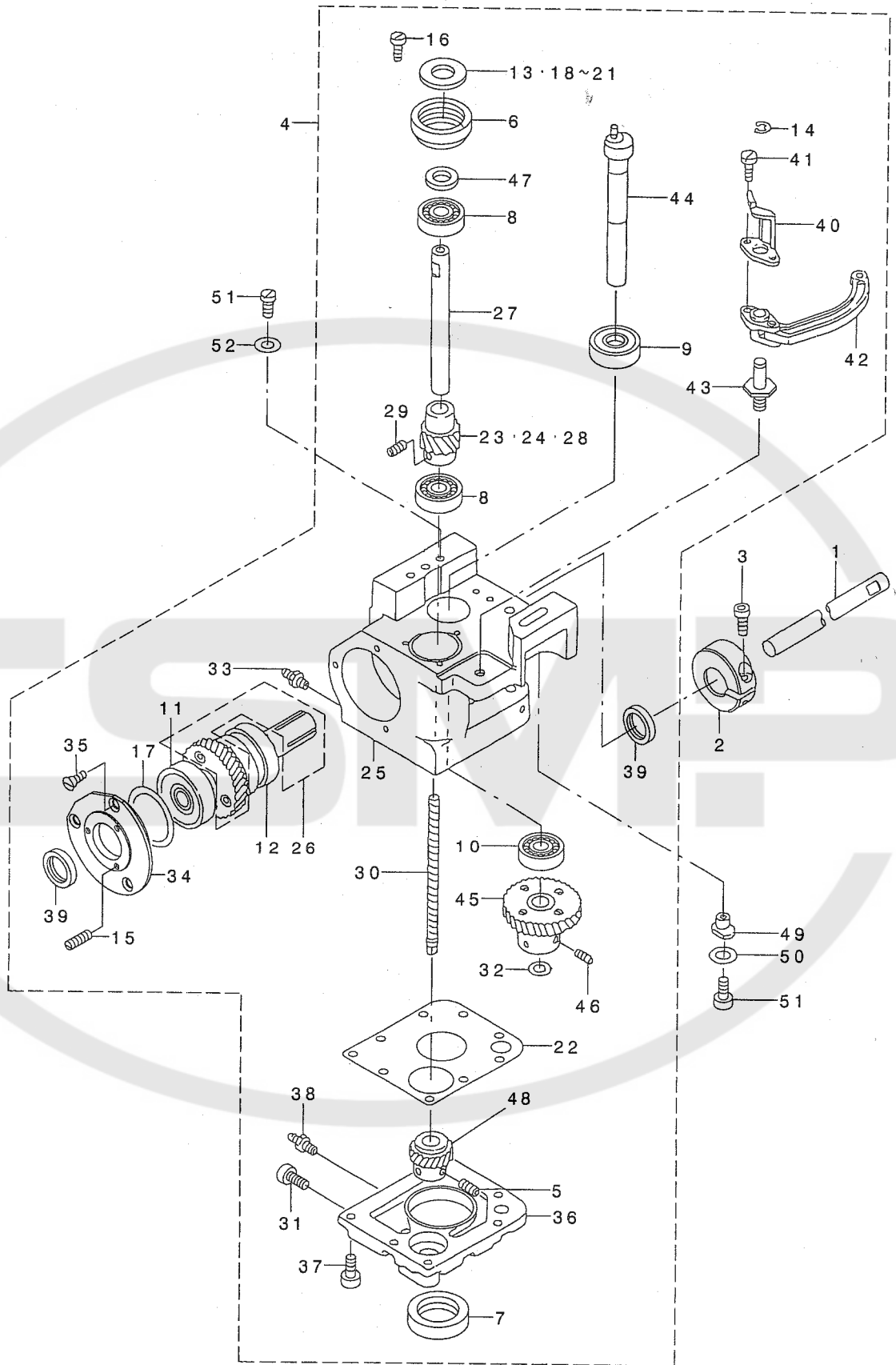

| REF. NO | NOTE | PART NO. | DESCRIPTION | キ ャ メ イ | Qty |
|---------|------|---------------|-------------------------------|------------------------------|-----|
| 1 | 02 | 107-22403 | LOWER SHAFT B | シタジ' クB | 1 |
| 2 | | 107-24607 | SET COLLAR | シタジ' クセットカラー | 1 |
| 3 | | SM-6051402-TP | SCREW M5X0.8 L=14 | ロツカクアナホ' ルト | 1 |
| 4 | | 107-70352 | HOOK SHAFT BASE RIGHT ASM. | カマジ' クタ' イ(ミキ')クミ | 1 |
| 5 | | SM-8050502-TP | SCREW M5 L=5 | トメネジ' | (2) |
| 6 | | 107-55601 | BEARING COLLAR | カマジ' クハ' アリソク' ウケ | (1) |
| 7 | | 107-26107 | OIL SEAL | オーブ' ナーシ' クオイルシール | (1) |
| 8 | | B1215-804-000 | BALL BEARING D | シユジ' ク ホ' -ルハ' アリソク' D | (2) |
| 9 | | SB-1100009-00 | BEARING | コロカ' リジ' クウケ | (1) |
| 10 | | SB-1100010-00 | BEARING | コロカ' リジ' クウケ | (1) |
| 11 | | SB-1150004-00 | RADIAL BEARING | ラジ' アルジ' クウケ | (1) |
| 12 | | SB-1150009-00 | BEARING | コロカ' リジ' クウケ | (2) |
| 13 | 01 | 101-11201 | THRUST WASHER, F | カマジ' クウワメタル スラストイタ 1.4 | (1) |
| 14 | | RE-0400000-KO | E-RING 4 | エカ' タトメワ 4 | (1) |
| 15 | | SS-8080610-SP | SCREW 1/8-44 L=5.5 | トメネジ' 1/8-44 L=5.5 | (3) |
| 16 | | SS-6111140-SP | SCREW 11/64-40 L=11 | ヒラネジ' 11/64-40 L=11 | (3) |
| 17 | | RO-3573501-00 | O-RING | Oリング' | (1) |
| 18 | 01 | 101-12605 | THRUST WASHER 1.7 | カマジ' クウワメタル スラストイタ 1.7 | (1) |
| 19 | 01 | 101-12704 | THRUST WASHER 1.8 | カマジ' クウワメタル スラストイタ 1.8 | (1) |
| 20 | 01 | 101-09809 | THRUST WASHER, B | カマジ' クウワメタル スラストイタ B | (1) |
| 21 | 01 | 101-12506 | THRUST WASHER 1.6 | カマジ' クウワメタル スラストイタ 1.6 | (1) |
| 22 | | 107-70402 | HOOK SHAFT BOTTOM PACKING | カマジ' クタ' イシタイタハ' ッキン | (1) |
| 23 | 01 | 107-39308 | HOOK SHAFT SCREW GEAR | カマジ' クネジ' ハク' ルマ | (1) |
| 24 | 01 | 107-39407 | HOOK SHAFT SCREW GEAR | カマジ' クネジ' ハク' ルマ | (1) |
| 25 | | 107-70303 | HOOK SHAFT BASE, RIGHT | イトキリカマジ' クタ' イ(ミキ') | (1) |
| 26 | | 107-22353 | LOWER SHAFT A ASM. | シモジ' クA(クミ) | (1) |
| 27 | | 107-23708 | HOOK SHAFT | カマジ' ク | (1) |
| 28 | | 107-23807 | SCREW GEAR | カマジ' クネジ' ハク' ルマ | (1) |
| 29 | | SM-8050502-TP | SCREW M5 L=5 | トメネジ' | (2) |
| 30 | | 107-23906 | LUBRICATING SHAFT | キュウユジ' ク | (1) |
| 31 | | SM-4030601-SC | SCREW M3 X 6 | ナ' コネジ' M3X0.5 L=6 | (1) |
| 32 | | RO-0982401-00 | RUBBER RING | Oリング' | (1) |
| 33 | | SQ-1150451-MZ | CONNECTING SCREW | チュウブ' レンケツネジ' | (1) |
| 34 | | 107-24201 | BEARING HOLDER | シタジ' クハ' アリソク' ホルダ' - | (1) |
| 35 | | SS-1110840-SP | SCREW 11/64-40 L=8 | サラネジ' 11/64-40 L=8 | (3) |
| 36 | | 107-75302 | HOOK SHAFT LOWER PLATE, RIGHT | カマジ' クタ' イシタイタ(ミキ') | (1) |
| 37 | | SM-6040802-TP | SCREW M4X0.7 L=8 | ロツカクアナホ' ルト | (9) |
| 38 | | SQ-1150451-MZ | CONNECTING SCREW | チュウブ' レンケツネジ' | (1) |
| 39 | | 107-24805 | OIL SEAL | シタジ' クオイルシール | (2) |
| 40 | | 107-25000 | OPENER | オーブ' ナー | (1) |
| 41 | | SS-6080610-TP | SCREW 1/8-44 L=6 | ヒラネジ' 1/8-44 L=6 | (2) |
| 42 | | 107-25158 | OPENER ARM COMPL. | オーブ' ナーウヂ' (ケツゴ' ウ) | (1) |
| 43 | | 107-70501 | OPNER ARM SHAFT B | オーブ' ナーウヂ' シ' クB | (1) |
| 44 | | 107-25604 | OPENER SHAFT | オーブ' ナーシ' ク | (1) |
| 45 | | 107-25752 | OPENER SHAFT SCREW GEAR ASM. | オーブ' ナーシ' クネジ' ハク' ルマ ケツゴ' ウ | (1) |
| 46 | | SM-8050502-TP | SCREW M5 L=5 | トメネジ' | (2) |
| 47 | | 107-24706 | BEARING SPACER | カマジ' クハ' アリソク' スハ' -サー | (1) |
| 48 | | 107-25901 | OPENER HOOK SHAFT SCREW GEAR | オーブ' ナーカマジ' クネジ' ハク' ルマ | (1) |
| 49 | | 107-26206 | ECCENTRICITY COLLAR | カマジ' クタ' イハンシンビ' ン | 1 |
| 50 | | WP-0651056-SH | WASHER 6.5X11X1 | ヒラサ' カ' ネ 6.5X11X1 | 1 |
| 51 | | SM-6062002-TP | SCREW M6 L=20 | ロツカクアナホ' ルト M6 L=20 | 2 |
| 52 | | WP-0621016-SH | WASHER | ヒラサ' カ' ネ | 3 |

NOTE (注記)

01....SELECTIVE PARTS
02....FOR LU-2210*-*

選択部品
LU-2210*-*用

10. LEFT HOOK SHAFT BASE COMPONENTS(FOR LU-2260*-*)

左釜軸台関係 (LU-2260*-*)用

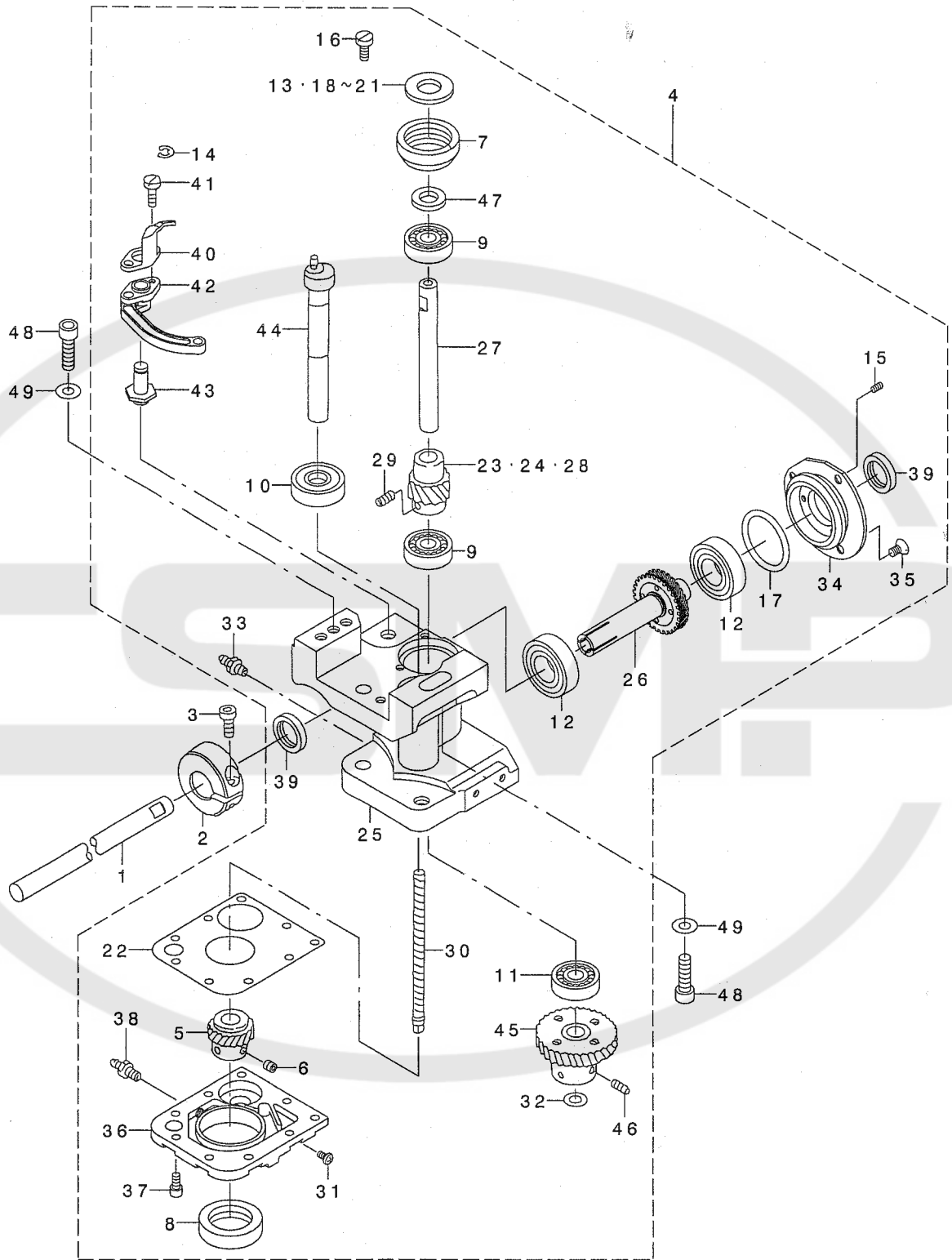

| REF. NO | NOTE | PART NO. | DESCRIPTION | ヒヨメイ | Qty |
|---------|------|---------------|------------------------------|---------------------------|-----|
| 1 | | 107-72705 | LOWER SHAFT C | シモシノク | 1 |
| 2 | | 107-24607 | SET COLLAR | シタシノクセツトカラ | 1 |
| 3 | | SM-6051402-TP | SCREW M5X0.8 L=14 | ロツカクアナホノルト | 1 |
| 4 | | 107-71756 | HOOK SHAFT BASE LEFT ASM. | カマシノクイ(ヒタノリ)クミ | 1 |
| 5 | | 107-25901 | OPENER HOOK SHAFT SCREW GEAR | オ-フナ-カマシノクネシノクハクノルマ | (1) |
| 6 | | SM-8050502-TP | SCREW M5 L=5 | トメネシ | (2) |
| 7 | | 107-55601 | BEARING COLLAR | カマシノクハノアリソクノウケ | (1) |
| 8 | | 107-26107 | OIL SEAL | オ-フナ-シノクオイルシール | (1) |
| 9 | | B1215-804-000 | BALL BEARING D | シユシノクホノルハノアリソクノD | (2) |
| 10 | | SB-1100009-00 | BEARING | コロカノリシノクウケ | (1) |
| 11 | | SB-1100010-00 | BEARING | コロカノリシノクウケ | (1) |
| 12 | | SB-1150004-00 | RADIAL BEARING | ラシノアルシノクウケ | (2) |
| 13 | 01 | 101-11201 | THRUST WASHER, F | カマシノクウワメタル スラストイタ 1.4 | (1) |
| 14 | | RE-0400000-KO | E-RING 4 | Eカノタメリ 4 | (1) |
| 15 | | SS-8080610-SP | SCREW 1/8-44 L=5.5 | トメネシ 1/8-44 L=5.5 | (3) |
| 16 | | SS-6111140-SP | SCREW 11/64-40 L=11 | ヒラネシ 11/64-40 L=11 | (3) |
| 17 | | RO-3573501-00 | O-RING | Oリング | (1) |
| 18 | 01 | 101-12605 | THRUST WASHER 1.7 | カマシノクウワメタル スラストイタ 1.7 | (1) |
| 19 | 01 | 101-12704 | THRUST WASHER 1.8 | カマシノクウワメタル スラストイタ 1.8 | (1) |
| 20 | 01 | 101-09809 | THRUST WASHER, B | カマシノクウワメタル スラストイタ B | (1) |
| 21 | 01 | 101-12506 | THRUST WASHER 1.6 | カマシノクウワメタル スラストイタ 1.6 | (1) |
| 22 | | 107-70402 | HOOK SHAFT BOTTOM PACKING | カマシノクイシノクイタハノツキン | (1) |
| 23 | 01 | 107-39308 | HOOK SHAFT SCREW GEAR | カマシノクネシノクハクノルマ | (1) |
| 24 | 01 | 107-39407 | HOOK SHAFT SCREW GEAR | カマシノクネシノクハクノルマ | (1) |
| 25 | | 107-71707 | HOOK SHAFT BASE, LEFT | イトキリカマシノクイ(ヒタノリ) | (1) |
| 26 | | 107-22353 | LOWER SHAFT A ASM. | シモシノクA(クミ) | (1) |
| 27 | | 107-23708 | HOOK SHAFT | カマシノク | (1) |
| 28 | | 107-23807 | SCREW GEAR | カマシノクネシノクハクノルマ | (1) |
| 29 | | SM-8050502-TP | SCREW M5 L=5 | トメネシ | (2) |
| 30 | | 107-23906 | LUBRICATING SHAFT | キュウシノク | (1) |
| 31 | | SM-4030601-SC | SCREW M3 X 6 | ナハノコネシ M3X0.5 L=6 | (1) |
| 32 | | RO-0982401-00 | RUBBER RING | Oリング | (1) |
| 33 | | SQ-1150451-MZ | CONNECTING SCREW | チユ-フノレンケツネシ | (1) |
| 34 | | 107-24201 | BEARING HOLDER | シタシノクハノアリソクノホルタ- | (1) |
| 35 | | SS-1110840-SP | SCREW 11/64-40 L=8 | サラネシ 11/64-40 L=8 | (3) |
| 36 | | 107-72408 | HOOK SHAFT LOWER PLATE, LEFT | カマシノクイシノクイタ(ヒタノリ) | (1) |
| 37 | | SM-6040802-TP | SCREW M4X0.7 L=8 | ロツカクアナホノルト | (9) |
| 38 | | SQ-1150451-MZ | CONNECTING SCREW | チユ-フノレンケツネシ | (1) |
| 39 | | 107-24805 | OIL SEAL | シタシノクオイルシール | (2) |
| 40 | | 107-25000 | OPENER | オ-フナ- | (1) |
| 41 | | SS-6080610-TP | SCREW 1/8-44 L=6 | ヒラネシ 1/8-44 L=6 | (2) |
| 42 | | 107-25158 | OPENER ARM COMPL. | オ-フナ-ウテ(ケツコノウ) | (1) |
| 43 | | 107-70501 | OPENER ARM SHAFT B | オ-フナ-ウテノシノクB | (1) |
| 44 | | 107-25604 | OPENER SHAFT | オ-フナ-ウテノシノク | (1) |
| 45 | | 107-25752 | OPENER SHAFT SCREW GEAR ASM. | オ-フナ-ウテノシノクネシノクハクノルマケツコノウ | (1) |
| 46 | | SM-8050502-TP | SCREW M5 L=5 | トメネシ | (2) |
| 47 | | 107-24706 | BEARING SPACER | カマシノクハノアリソクノスハノサ- | (1) |
| 48 | | SM-6062002-TP | SCREW M6 L=20 | ロツカクアナホノルト M6 L=20 | 2 |
| 49 | | WP-0621016-SH | WASHER | ヒラサノカネ | 2 |

NOTE (注記) 01...SELECTIVE PARTS

選択部品

11. HOOK COMPONENTS

金関係

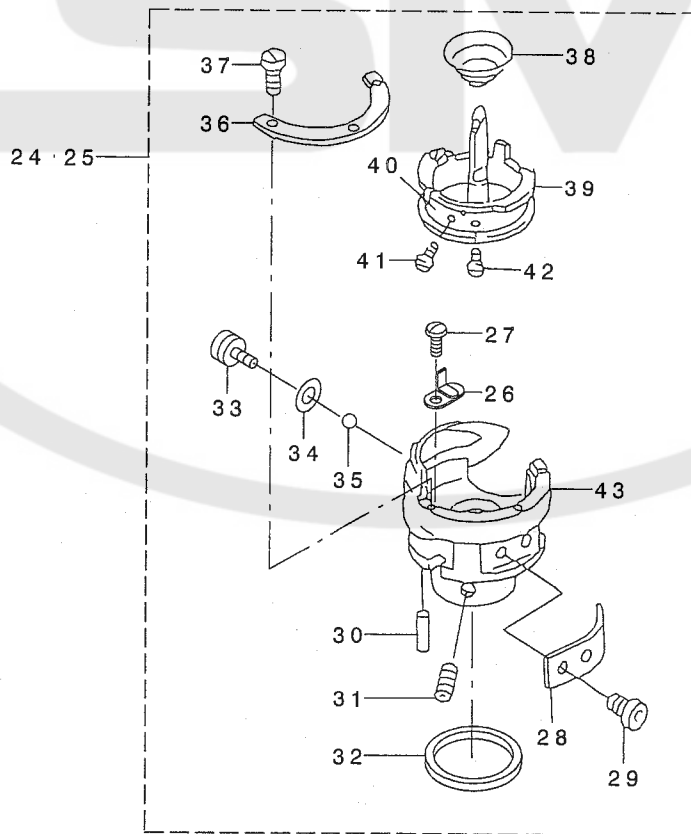
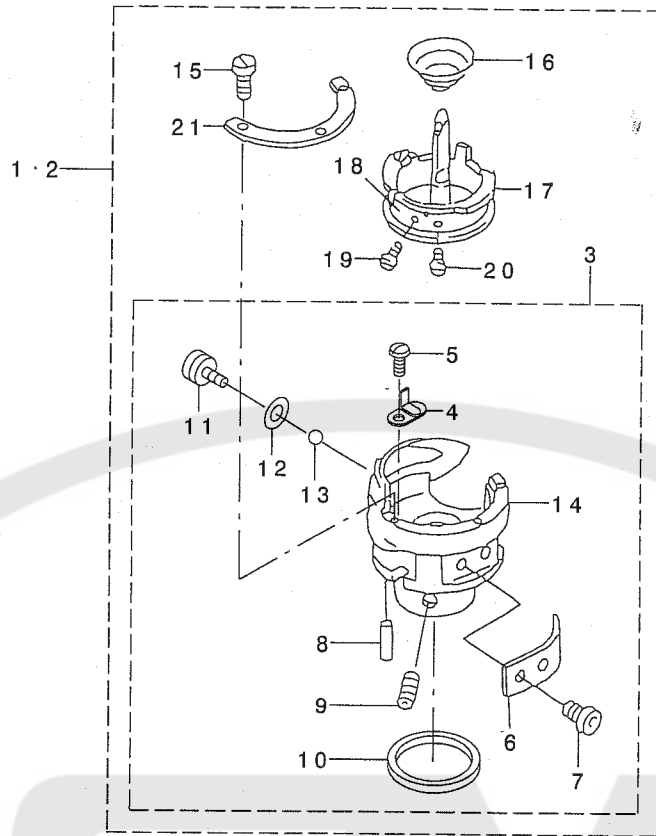

| REF. NO | NOTE | PART NO. | DESCRIPTION | ル ヲ メ イ | Qty |
|---------|------|---------------|------------------------------|--------------------|-----|
| 1 | 01 | 107-61252 | HOOK ASM. | カマ(クミ) | 1 |
| 2 | 02 | 107-61252 | HOOK ASM. | カマ(クミ) | 2 |
| 3 | | 107-52467 | OUTER HOOK ASM. | ソトカマクミ | (1) |
| 4 | | 107-52202 | OIL CAP | アブ ラフタ | (1) |
| 5 | | 107-52301 | OIL CAP SETSCREW | アブ ラフタトメネジ | (1) |
| 6 | | 107-23013 | NEEDLE HOLDER | ハリウケ | (1) |
| 7 | | 107-23203 | NEEDLE HOLDER SETSCREW | ハリウケ トメネジ | (2) |
| 8 | | 107-28509 | FILTER | ユリヨウチヨウセツフィルタ | (1) |
| 9 | | SM-8050602-TP | SCREW M5 L=6 | トメネジ M5X0.8 L=6 | (2) |
| 10 | | 107-28608 | RUBBER RING | キューユリノク | (1) |
| 11 | | 107-22601 | ADJUSTING SCREW | ユリヨウチヨウセツネジ | (1) |
| 12 | | 107-28707 | RUBBER RING | ユリヨウチヨウセツネジ オリノク | (1) |
| 13 | | 107-28400 | URETHAN BALL | ウレタンホール | (1) |
| 14 | | 107-52418 | OUTER HOOK | ソトカマ | (1) |
| 15 | | 107-23104 | PRESSER SETSCREW | ウチカマ オサエ トメネジ | (3) |
| 16 | | 107-23500 | IDLING PREVENTION SPRING | クウテンホ ウツハネ | (1) |
| 17 | | 107-61203 | INNER HOOK | ナカカマ | (1) |
| 18 | | 107-22908 | TENSION SPRING | シタイトチヨウツハネ | (1) |
| 19 | | 107-23302 | ADJUSTING SCREW | シタイトチヨウツハネ チヨウセツネジ | (1) |
| 20 | | 107-23401 | TENSION SPRING SETSCREW | シタイトチヨウツハネ トメネジ | (1) |
| 21 | | 107-22809 | INNER HOOK PRESSER | ウチカマ オサエ | (1) |
| 22 | 01 | 107-59603 | ALUMINUM BOBBIN (DOUBLE-CUT) | アルミホ ビン(ローレットツキ) | 1 |
| 23 | 02 | 107-59603 | ALUMINUM BOBBIN (DOUBLE-CUT) | アルミホ ビン(ローレットツキ) | 2 |
| 24 | 03 | 107-56757 | HOOK ASM.(DOUBLE-SIZE) | カマ クミ (2ハ イカマ) | 1 |
| 25 | 04 | 107-56757 | HOOK ASM.(DOUBLE-SIZE) | カマ クミ (2ハ イカマ) | 2 |
| 26 | | 107-52202 | OIL CAP | アブ ラフタ | (1) |
| 27 | | 107-52301 | OIL CAP SETSCREW | アブ ラフタトメネジ | (1) |
| 28 | | 107-57003 | NEEDLE HOLDER | ハリウケ | (1) |
| 29 | | 107-23203 | NEEDLE HOLDER SETSCREW | ハリウケ トメネジ | (2) |
| 30 | | 107-28509 | FILTER | ユリヨウチヨウセツフィルタ | (1) |
| 31 | | SM-8050602-TP | SCREW M5 L=6 | トメネジ M5X0.8 L=6 | (2) |
| 32 | | 107-28608 | RUBBER RING | キューユリノク | (1) |
| 33 | | 107-22601 | ADJUSTING SCREW | ユリヨウチヨウセツネジ | (1) |
| 34 | | 107-28707 | RUBBER RING | ユリヨウチヨウセツネジ オリノク | (1) |
| 35 | | 107-28400 | URETHAN BALL | ウレタンホール | (1) |
| 36 | | 107-56906 | INNER HOOK PRESSER | ウチカマ オサエ | (1) |
| 37 | | 107-23104 | PRESSER SETSCREW | ウチカマ オサエ トメネジ | (3) |
| 38 | | 107-23500 | IDLING PREVENTION SPRING | クウテンホ ウツハネ | (1) |
| 39 | | 107-56807 | INNER HOOK | ウチカマ | (1) |
| 40 | | 107-22908 | TENSION SPRING | シタイトチヨウツハネ | (1) |
| 41 | | 107-23302 | ADJUSTING SCREW | シタイトチヨウツハネ チヨウセツネジ | (1) |
| 42 | | 107-23401 | TENSION SPRING SETSCREW | シタイトチヨウツハネ トメネジ | (1) |
| 43 | | 107-56708 | OUTER HOOK | ソトカマ | (1) |
| 44 | 03 | 213-34800 | ALUMINUM BOBBIN WITH KNURL | アルミホ ビン(ローレットツキ) | 1 |
| 45 | 04 | 213-34800 | ALUMINUM BOBBIN WITH KNURL | アルミホ ビン(ローレットツキ) | 2 |
| 46 | *05 | 400-18350 | ALUMINUM BOBBIN A | アルミホ ビンA | 1 |
| 47 | *06 | 400-18350 | ALUMINUM BOBBIN A | アルミホ ビンA | 2 |

NOTE (注記)

| | |
|----------------------------|--------------------|
| 01....FOR LU-2210N-* | LU-2210N-*用 |
| 02....FOR LU-2260N-* | LU-2260N-*用 |
| 03....FOR LU-2210W-* | LU-2210W-*用 |
| 04....FOR LU-2260W-* | LU-2260W-*用 |
| 05....FOR AE-9(LU-221*N-7) | AE-9付(LU-221*N-7)用 |
| 06....FOR AE-9(LU-2260N-7) | AE-9付(LU-2260N-7)用 |

12. THREAD TENSION COMPONENTS

糸調子関係

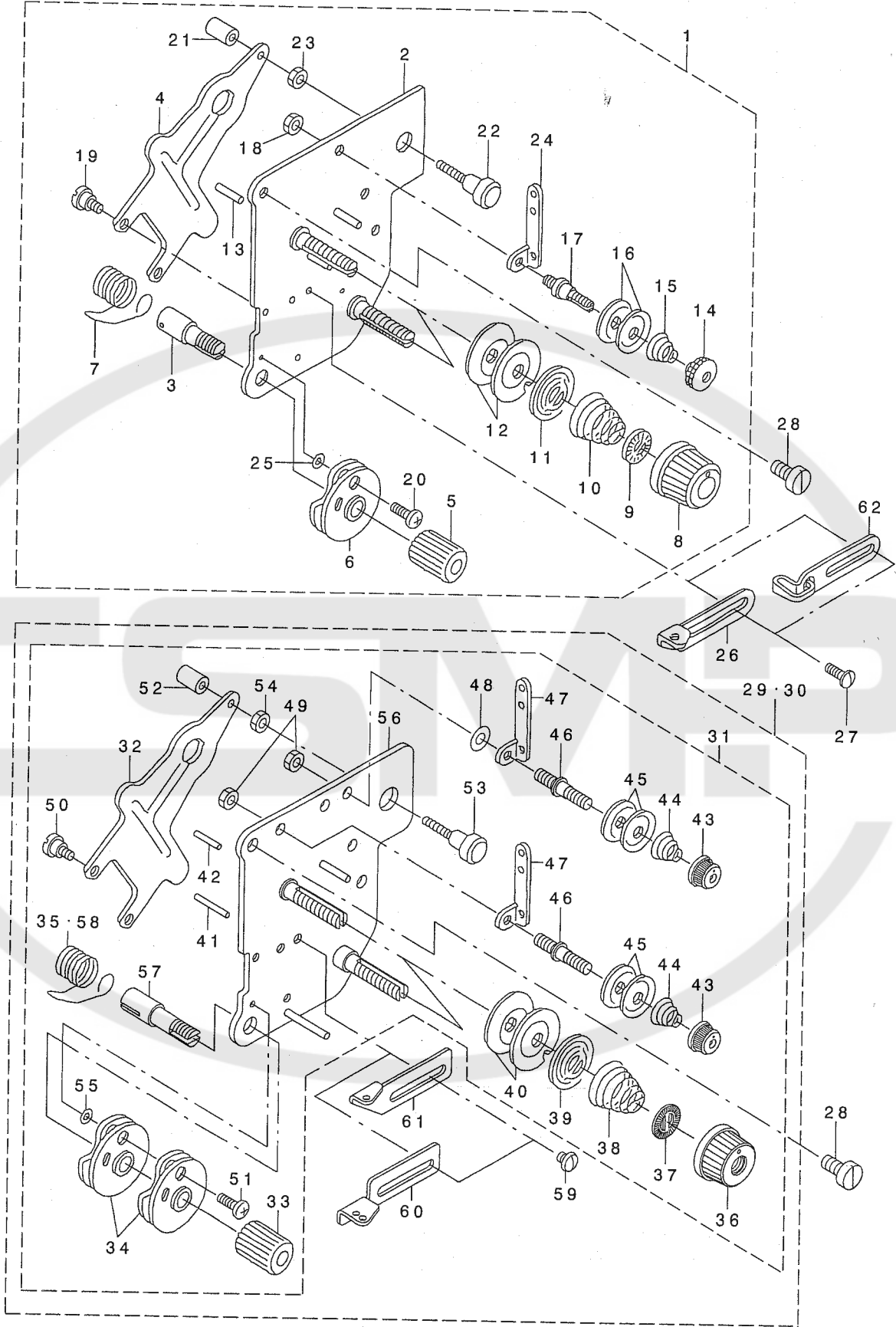

| REF. NO | NOTE | PART NO. | DESCRIPTION | ヒョウメイ | Qty |
|---------|------|---------------|--------------------------------|---------------------|-----|
| 1 | 05 | 107-02561 | THREAD TENSION ASM. | イトチヨウウ クミ | 1 |
| 2 | | 107-02553 | THREAD TENSION JUNCTION | イトチヨウウダ イイタ ケツゴウ | (1) |
| 3 | | 103-20109 | SCREW STUD | イトトリハ ネジ ク | (1) |
| 4 | | 107-02603 | THREAD LOOSENING PLATE | イトルメイタ | (1) |
| 5 | | 103-20208 | THRED TENSION STUD NUT | イトトリハ ネジ クナツト | (1) |
| 6 | | 107-41452 | THREAD TAKE-UP GUIDE ASM. | イトトリハ ネアソナイ(クミ) | (1) |
| 7 | | 107-02405 | THREAD TAKE-UP SPRING | イトトリハ ネ | (1) |
| 8 | | 107-44704 | THREAD TENSION NUT | イトチヨウウナツト | (2) |
| 9 | | 107-44803 | ROTATION AND STOP | イトチヨウウサラカイテント メ | (2) |
| 10 | | B3129-012-A00 | TENSION SPRING | イトチヨウウハ ネ A | (2) |
| 11 | | 107-44902 | THREAD TENSION PLATE SUPPERSSI | イトチヨウウサラオサエ | (2) |
| 12 | | B3126-352-000 | TENSION DISC | イトチヨウウ サラ | (4) |
| 13 | | 107-41601 | THREAD LOOSEN PIN | イトルメヒ ヲ | (2) |
| 14 | | B3216-047-000 | BOBBIN WINDER TENSION NUT | イトチヨウウ ナツト | (1) |
| 15 | | D3168-555-HOB | TENSION SPRING NO.1 | ダ イ1 イトチヨウウハ ネ | (1) |
| 16 | | 107-41106 | FIRST THREAD TENSION PLATE | ダ イイチイトチヨウウサラ | (2) |
| 17 | | 107-03304 | FIRST THREAD TENSION BAR | ダ イイチイトチヨウウハ ウ | (1) |
| 18 | | NS-6110310-SP | NUT 11/64-40 | ロツカクナツト 11/64-40 | (1) |
| 19 | | SD-0470281-SP | HINGE SCREW D=4.7 H=2.8 | ダ ヲネジ D=4.7 H=2.8 | (2) |
| 20 | | 107-41502 | STOP SCREW | イトトリハ ネアソナイサラメネジ | (1) |
| 21 | | 107-02702 | THREAD LOOSENING PIN | イトルメヒ ヲ | (1) |
| 22 | | 107-02801 | THREAD LOOSENING SCREW | イトルメヒオソネジ | (1) |
| 23 | | NM-6040003-SC | NUT M4 | ロツカクナツト M4 | (1) |
| 24 | | 107-03205 | FIRST THREAD TENSION GUIDE | ダ イイチイトチヨウウソアソナイ | (1) |
| 25 | | WP-0320501-SC | WASHER M3 | ヒラサ カ ネ 3.2X7X0.5 | (1) |
| 26 | 02 | 107-03106 | BALANCE THREAD GUIDE | テンビ ヲイトアソナイ | 1 |
| 27 | | SS-5090420-SP | SCREW 9/64-40 L=3.5 | トラスネジ 9/64-40 L=3.5 | 2 |
| 28 | | SS-6121010-SP | SCREW 3/16-28 L=10 | ヒラネジ 3/16-28 L=10 | 2 |
| 29 | 01 | 107-73364 | THREAD TENSION ASM. | イトチヨウウ(クミ) | 1 |
| 30 | 04 | 107-95151 | THREAD TENSION ASM. | イトチヨウウ(クミ) | 1 |
| 31 | | 107-73554 | THREAD TENSION PLATE ASM. | イトチヨウウダ イイタ(クミ) | (1) |
| 32 | | 107-02603 | THREAD LOOSENING PLATE | イトルメイタ | (1) |
| 33 | | 103-20208 | THRED TENSION STUD NUT | イトトリハ ネジ クナツト | (1) |
| 34 | | 107-41452 | THREAD TAKE-UP GUIDE ASM. | イトトリハ ネアソナイ(クミ) | (2) |
| 35 | | B3128-526-000 | THREAD TAKE-UP SPRING | イトトリ ハ ネ | (1) |
| 36 | | 107-44704 | THREAD TENSION NUT | イトチヨウウナツト | (2) |
| 37 | | 107-44803 | ROTATION AND STOP | イトチヨウウサラカイテント メ | (2) |
| 38 | | B3129-053-000 | TENSION SPRING | イトチヨウウハ ネ | (2) |
| 39 | | B3132-552-000 | THREAD TENSION DISK PRESSER | イトチヨウウ サラオサエ | (2) |
| 40 | | B3126-012-000 | THREAD TENSION DISK | イトチヨウウサラ | (4) |
| 41 | | 107-73703 | THREAD LOOSEN PIN,RIGHT | イトルメヒ ヲ(ミキ) | (1) |
| 42 | | 107-73802 | THREAD LOOSEN PIN,LEFT | イトルメヒ ヲ(ヒダ リ) | (1) |
| 43 | | 110-72402 | THREAD TENSION NUT | ダ イ1 イトチヨウウ ナツト | (2) |
| 44 | | 110-45101 | THREAD TENSION SPRING | ダ イイチ イトチヨウウハ ネ | (2) |
| 45 | | 107-41106 | FIRST THREAD TENSION PLATE | ダ イイチイトチヨウウサラ | (4) |
| 46 | | 107-73406 | FIRST THREAD TENSION BAR | ダ イイチイトチヨウウハ ウ | (2) |
| 47 | | 107-03205 | FIRST THREAD TENSION GUIDE | ダ イイチイトチヨウウソアソナイ | (2) |
| 48 | | WP-0482086-SD | WASHER 4.8X11.5X2 | ヒラサ カ ネ 4.8X11.5X2 | (1) |
| 49 | | NS-6110310-SP | NUT 11/64-40 | ロツカクナツト 11/64-40 | (2) |
| 50 | | SD-0470281-SP | HINGE SCREW D=4.7 H=2.8 | ダ ヲネジ D=4.7 H=2.8 | (2) |
| 51 | | SS-3061310-SP | SCREW 3/32-56 L=13 | マルネジ | (1) |
| 52 | | 107-02702 | THREAD LOOSENING PIN | イトルメヒオソヒ ヲ | (1) |
| 53 | | 107-02801 | THREAD LOOSENING SCREW | イトルメヒオソネジ | (1) |
| 54 | | NM-6040003-SC | NUT M4 | ロツカクナツト M4 | (1) |
| 55 | | WP-0320501-SC | WASHER M3 | ヒラサ カ ネ 3.2X7X0.5 | (1) |
| 56 | | 107-73356 | THREAD TENSION JUNCTION | イトチヨウウダ イイタ(ケツゴウ) | (1) |
| 57 | | 107-73505 | SCREW STUD | イトトリハ ネジ ク | (1) |
| 58 | 06 | 107-75401 | THREAD TAKE-UP SPRING A | イトトリハ ネA | (1) |
| 59 | | SS-5090420-SP | SCREW 9/64-40 L=3.5 | トラスネジ 9/64-40 L=3.5 | (2) |
| 60 | 04 | 107-95102 | BALANCE THREAD GUIDE | テンビ ヲイトアソナイ | (1) |
| 61 | 01 | 107-73109 | BALANCE THREAD GUIDE | テンビ ヲイトアソナイ | (1) |
| 62 | 03 | 107-56609 | THREAD GUIDE | テンビ ヲイトアソナイ | 1 |

NOTE (注記)

01....FOR LU-2260N-*
02....FOR LU-2210N-*
03....FOR LU-2210W-*
04....FOR LU-2260W-*
05....FOR LU-2210*-*
06....OPTIONAL PARTS

LU-2260N-*用
LU-2210N-*用
LU-2210W-*用
LU-2260W-*用
LU-2210*-*用
オア ション部品

13. LOWER THREAD WINDER MECHANISM COMPONENTS

下糸巻き装置関係

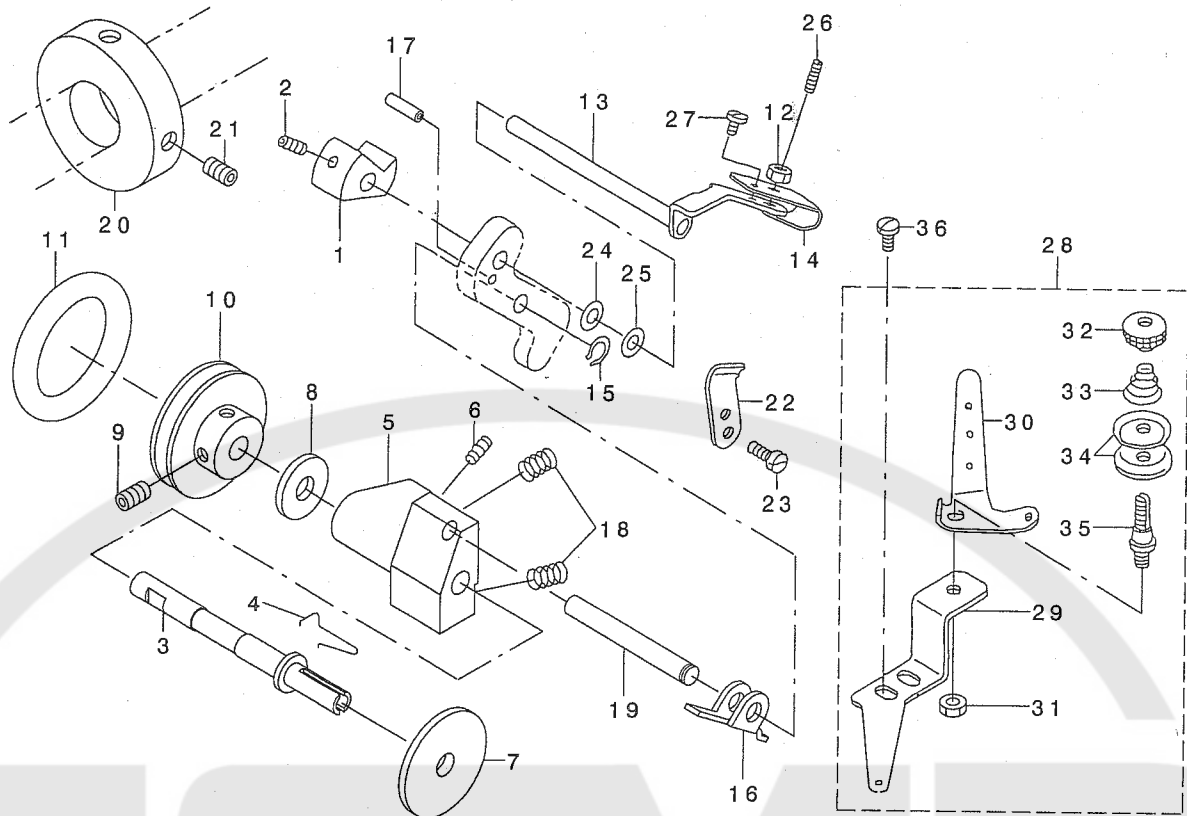

| REF. NO | NOTE | PART NO. | DESCRIPTION | と ヲ メ イ | Qty |
|---------|------|---------------|--------------------------------|------------------------|-----|
| 1 | | 107-03502 | BOBBIN CUM | ボビンカム | 1 |
| 2 | | SM-8040602-TP | SCREW M4X0.7 L=6 | ボビンナット | 1 |
| 3 | 01 | 107-03601 | BOBBIN SHAFT | ボビンシャフト | 1 |
| 4 | 01 | 107-03700 | BOBBIN SPRING | ボビンばね | 1 |
| 5 | | 107-03908 | BOBBIN SHAFT BASE | ボビンシャフトベース | 1 |
| 6 | | SM-8040602-TP | SCREW M4X0.7 L=6 | ボビンナット | 1 |
| 7 | | B3205-210-000 | CUSHION | ボビンクッション | 1 |
| 8 | | WP-0651056-SH | WASHER 6.5X11X1 | ワッシャー 6.5X11X1 | 1 |
| 9 | | SS-7110810-SP | SCREW 11/64-40 L= 8.0 | ボビンナット 11/64-40 L=8 | 2 |
| 10 | | B3211-210-000 | BOBBIN WINDER WHEEL | ボビン巻き車 | 1 |
| 11 | | 400-11368 | FRICITION WHEEL | ボビン摩擦車 | 1 |
| 12 | | NS-6110360-SP | NUT | ボビンナット | 1 |
| 13 | | 107-03452 | BOBBIN PRESSER ASM. | ボビン押圧機構 | 1 |
| 14 | | 107-03809 | BOBBIN PRESSER SPRING | ボビン押圧ばね | 1 |
| 15 | | D2430-555-B00 | SNAP RING | カムロックリング | 1 |
| 16 | | B3207-210-000 | TRIP LATCH | ボビントリップ | 1 |
| 17 | | PS-0200102-KH | SPRING PIN 2.0 X 10 | スプリングピン 2.0X10 | 1 |
| 18 | | B3208-210-000 | SPRING A | ボビンばね A | 2 |
| 19 | | 107-04005 | BOBBIN SHAFT BASE SHAFT | ボビンシャフトベースシャフト | 1 |
| 20 | | 107-04807 | BOBBIN FRICTION WHEEL | ボビン摩擦車 | 1 |
| 21 | | SM-8050602-TP | SCREW M5 L=6 | ボビンナット M5X0.8 L=6 | 2 |
| 22 | | 105-02300 | THREAD CUTTER | ボビン切針 | 1 |
| 23 | | SS-6090620-SP | SCREW 9/64-40 L=6 | ボビンナット 9/64-40 L=6 | 2 |
| 24 | | WP-0531001-SC | WASHER | ワッシャー 9/64-40 L=6 | 1 |
| 25 | | WP-0520656-SA | WASHER 5.2X9.5X0.6 | ワッシャー 5.2X9.5X0.6 | 1 |
| 26 | | SS-8111610-SP | SCREW 11/64-40 L=15.5 | ボビンナット 11/64-40 L=15.5 | 1 |
| 27 | | SS-7110340-SP | SCREW 11/64-40 L= 3.2 | ボビンナット 11/64-40 L= 3.2 | 1 |
| 28 | | 107-04153 | BOBBIN THREAD GUIDE PLATE ASM. | ボビン糸ガイドプレート機構 | 1 |
| 29 | | 107-04104 | BOBBIN THREAD GUIDE PLATE | ボビン糸ガイドプレート | (1) |
| 30 | | 100-88003 | THREAD GUIDE | ガイド | (1) |
| 31 | | NS-6110310-SP | NUT 11/64-40 | ボビンナット 11/64-40 | (1) |
| 32 | | B3216-047-000 | BOBBIN WINDER TENSION NUT | ボビン巻き車テンションナット | (1) |
| 33 | | D3168-555-H0B | TENSION SPRING NO.1 | ボビンばね | (1) |
| 34 | | B3214-047-000 | BOBBIN WINDER TENSION DISC | ボビン巻き車テンションディスク | (1) |
| 35 | | 101-24204 | THREAD TENSION POST, A | ボビンばね支柱 | (2) |
| 36 | | SS-7621040-SP | SCREW 3/16-32 L=9.5 | ボビンナット 3/16-32 L=9.5 | 1 |

NOTE (注記)

01... FOR LU-22*0N-*

LU-22*0N-*

14. PRESSURE ADJUSTING COMPONENTS

押え圧調節関係

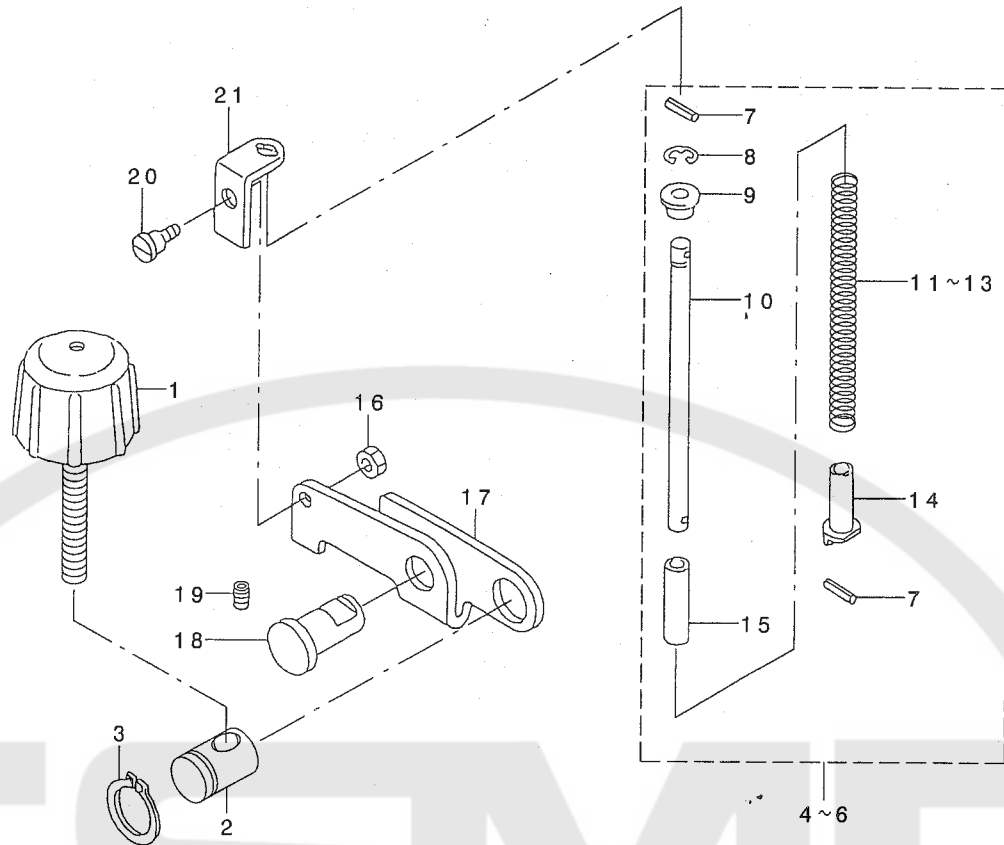

| REF. NO | NOTE | PART NO. | DESCRIPTION | 品名 | Qty |
|---------|------|---------------|--------------------------|--------------------|-------|
| 1 | | 107-43300 | ADJUSTMENT DIAL | オサエチヨウセツダ イヤル | 1 |
| 2 | | 107-16009 | ADJUSTING HINGE PIN | オサエアツチヨウセツヒンシツ ヒョウ | 1 |
| 3 | | RC-1200001-KP | C-SHAPED SNAP RING | Cカ タトメワ | 1 |
| 4 | 01 | 107-17056 | ADJUSTMENT SPRING ASM. | オサエチヨウセツハ ネ(クミ) | 1 |
| 5 | 02 | 107-15951 | ADJUSTMENT SPRING ASM. | オサエチヨウセツハ ネ 1.8 クミ | 1 |
| 6 | 03 | 107-18351 | ADJUSTMENT SPRING ASM. | オサエチヨウセツハ ネ 1.4 クミ | 1 |
| 7 | | PS-0300082-KH | SPRING PIN 3X8 | スプリング ヒョウ 3.OX 8 | (2) |
| 8 | | RE-0500000-KO | E-RING | Eカ タトメワ 5 | (1) |
| 9 | | 107-15506 | SPRING RECEIVING, UPPER | オサエチヨウセツハ ネウケ(ウエ) | (1) |
| 10 | | 107-16306 | ADJUSTMENT SPRING AXIS | オサエアツチヨウセツハ ネシツク | (1) |
| 11 | 01 | 107-17007 | ADJUSTING SPRING | オサエチヨウセツハ ネ | (1) |
| 12 | 02 | 107-15902 | ADJUSTMENT SPRING 1.8 | オサエチヨウセツハ ネ(1.8) | (1) |
| 13 | 03 | 107-18302 | ADJUSTMENT SPRING 1.4 | オサエチヨウセツハ ネ(1.4) | (1) |
| 14 | | 107-15605 | SPRING RECEIVING, LOWER | オサエチヨウセツハ ネウケ(シタ) | (1) |
| 15 | | BP-6000000-00 | VINYL PIPE | ビニール ハイフ | (0.1) |
| 16 | | NS-6150430-SP | NUT 15/64-28 | ロツカクナツト 15/64-28 | 1 |
| 17 | | 107-16108 | ADJUSTING ARM | オサエアツチヨウセツウデ | 1 |
| 18 | | 107-16207 | ADJUSTING ARM SHAFT | オサエチヨウセツウデ シツク | 1 |
| 19 | | SS-8120740-SP | SCREW 3/16-28 L=7 | トメネツ 3/16-28 L=7 | 1 |
| 20 | | SD-0700332-SP | HINGE SCREW D=7 H= 3.5 | ダシネツ D=7 H=3.5 | 1 |
| 21 | | 107-16603 | ADJUSTING SPRING SUPPORT | オサエアツチヨウセツハ ネササエ | 1 |

NOTE (注記)

- 01....STANDARD PARTS FOR LU-2260*-*
- OPTIONAL PARTS FOR LU-2210*-*
- 02....STANDARD PARTS FOR LU-2210*-*
- OPTIONAL PARTS FOR LU-2260*-*
- 03....OPTIONAL PARTS

- LU-2260*-*用標準部品
- LU-2210*-*用オプション部品
- LU-2210*-*用標準部品
- LU-2260*-*用オプション部品
- オプション部品

15. PRESSER LIFTER, AUTOMATIC PRESSER LIFTER
& TENSION RELEASE MECHANISM COMPONENTS

押え上げ・自動押え上げ・糸ゆるめ機構関係

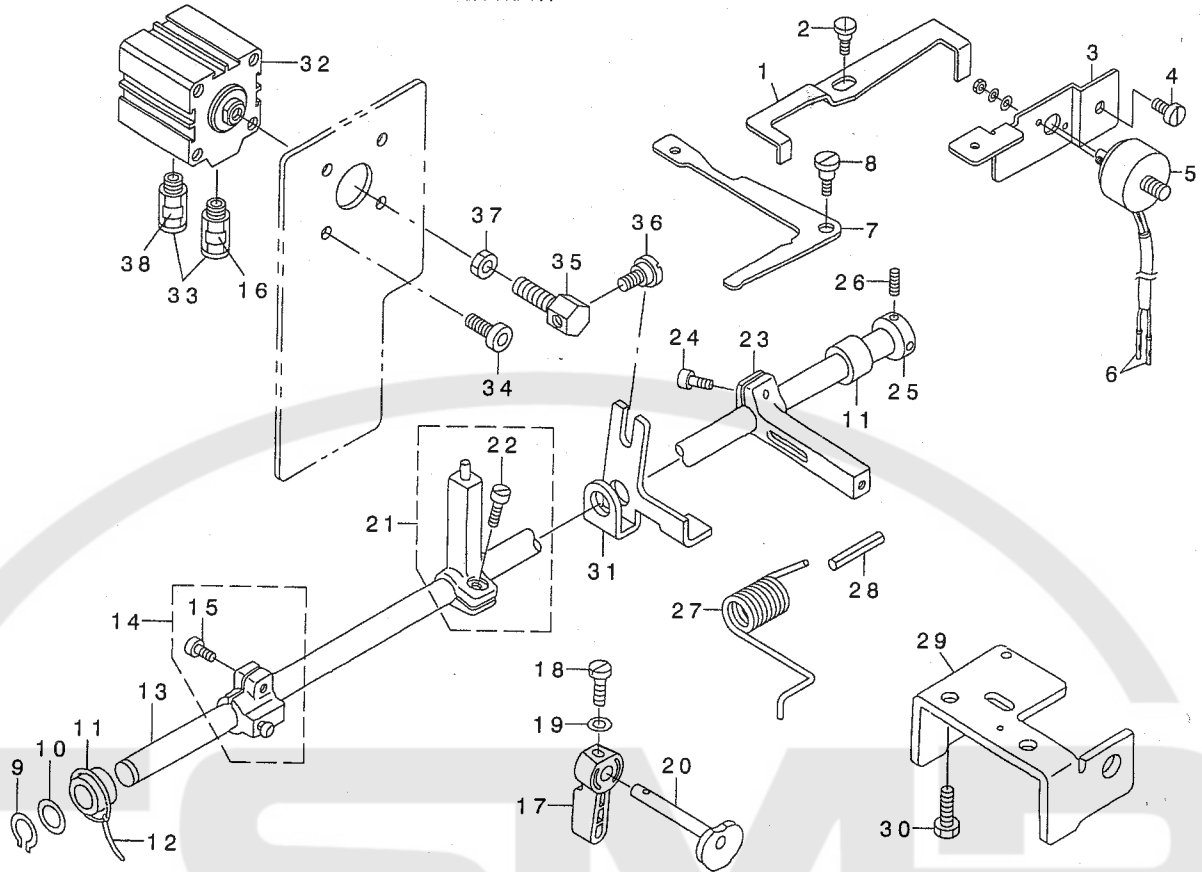

| REF. NO | NOTE | PART NO. | DESCRIPTION | ヒンメイ | Qty |
|---------|------|---------------|---------------------------|----------------------|-----|
| 1 | | 107-29010 | THREAD LOOSENING ARM | トヨルメアーム | 1 |
| 2 | | SD-0790203-SP | HINGE SCREW D=7.94 H=2 | ダウネツ D=7.94 H=2 | 1 |
| 3 | | 107-29218 | SOLENOID FITTING PLATE | トヨルメソレノイドトリツケイタ | 1 |
| 4 | | SS-6121010-SP | SCREW 3/16-28 L=10 | ヒラネツ 3/16-28 L=10 | 2 |
| 5 | | 107-28905 | THREAD LOOSENING SOLENOID | トヨルメソレノイド | 1 |
| 6 | * | HX-0346400-0B | PIN CONTACT | ピンコンタクト | 2 |
| 7 | | 107-28806 | THREAD LOOSENING LEVER | トヨルメレバ | 1 |
| 8 | | SD-0901201-TP | HINGE SCREW D=9 H=3.2 | ダウネツ D=9 H=3.2 | 1 |
| 9 | | RC-1200001-KP | C-SHAPED SNAP RING | Cカクハメツ | 1 |
| 10 | | WP-1221016-SP | WASHER | ヒラシカネ | 1 |
| 11 | | 107-31003 | KNEE LIFT FRONT METAL | ヒサアゲカクマシメタル | 2 |
| 12 | | CQ-2000000-00 | OIL WICK | ユシ | 0.2 |
| 13 | | 107-30513 | KNEE LIFT SHAFT | ヒサアゲシャフト | 1 |
| 14 | | 107-29754 | PRESSER LIFT ARM ASM. | オサエアゲアーム(クミ) | 1 |
| 15 | | SM-6051402-TP | SCREW M5X0.8 L=14 | ロツカクアナネ 1 | (1) |
| 16 | | HX-0029500-0A | WIRE MARK(2) | ワイヤマーク(2) | 1 |
| 17 | * | 229-07802 | HAND LIFTER | オサエアゲレバ | 1 |
| 18 | | SS-7090910-TP | SCREW 9/64-40 L= 8.5 | マルヒラネツ 9/64-40 L=8.5 | 1 |
| 19 | | WP-0371016-SD | WASHER 3.7X8X1 | ヒラシカネ 3.7X8X1 | 1 |
| 20 | | 107-29606 | PRESSER LIFT CAM | オサエアゲカム | 1 |
| 21 | | 107-29952 | THREAD LOOSENING ARM ASM. | トヨルメアーム(クミ) | 1 |
| 22 | | SM-6061210-SC | SCREW M6 L=12 | ヒラコネツ M6 L=12 | (1) |
| 23 | | 107-30109 | KNEE LIFT ARM A | ヒサアゲアーム A | 1 |
| 24 | | SM-6061202-TP | SCREW M6 L=12 | ロツカクアナネ M6 L=12 | 1 |
| 25 | | CS-1201011-SH | THRUST COLLAR D=12 W=10 | スラストワッ D=12 W=10 | 1 |
| 26 | | SS-8660610-TP | SCREW 1/4-40 L=6 | スネツ 1/4-40 L=6 | 2 |
| 27 | | 107-55502 | KNEE LIFTER SPRING | ヒサアゲバネ | 1 |
| 28 | | PS-0500302-KH | SPRING PIN 5X30 | スプリングピン 5X30 | 1 |
| 29 | | 107-30703 | KNEE SIDE SHAFT HOLDER | ヒサアゲシャフトホルダ | 1 |
| 30 | | SM-9081050-SE | SCREW | ロツカクネ 1 | 2 |
| 31 | | 107-36908 | PRESSER LIFT LEVER | オサエアゲレバ | 1 |
| 32 | | PA-4002002-00 | AIR CYLINDER | エアシリンダ | 1 |
| 33 | | PJ-3010651-04 | HALF UNION | ストリート | 1 |
| 34 | | SM-6081802-TP | SCREW | ロツカクアナネ 1 | 2 |
| 35 | | 107-37013 | CYLINDER CONNECTION SCREW | シリンダ接続ネツ | 2 |
| 36 | | SD-0720331-SP | HINGE SCREW D=7.24 H=3.3 | ダウネツ D=7.24 H=3.3 | 1 |
| 37 | | NM-6080001-SE | NUT M8 | ロツカクナツ M8 1 | 1 |
| 38 | | HX-0029500-0B | WIRE MARK(3) | ワイヤマーク(3) | 1 |

16. 2P DEVICE (FOR LU-2212N-7)

2P装置 (LU-2212N-7用)

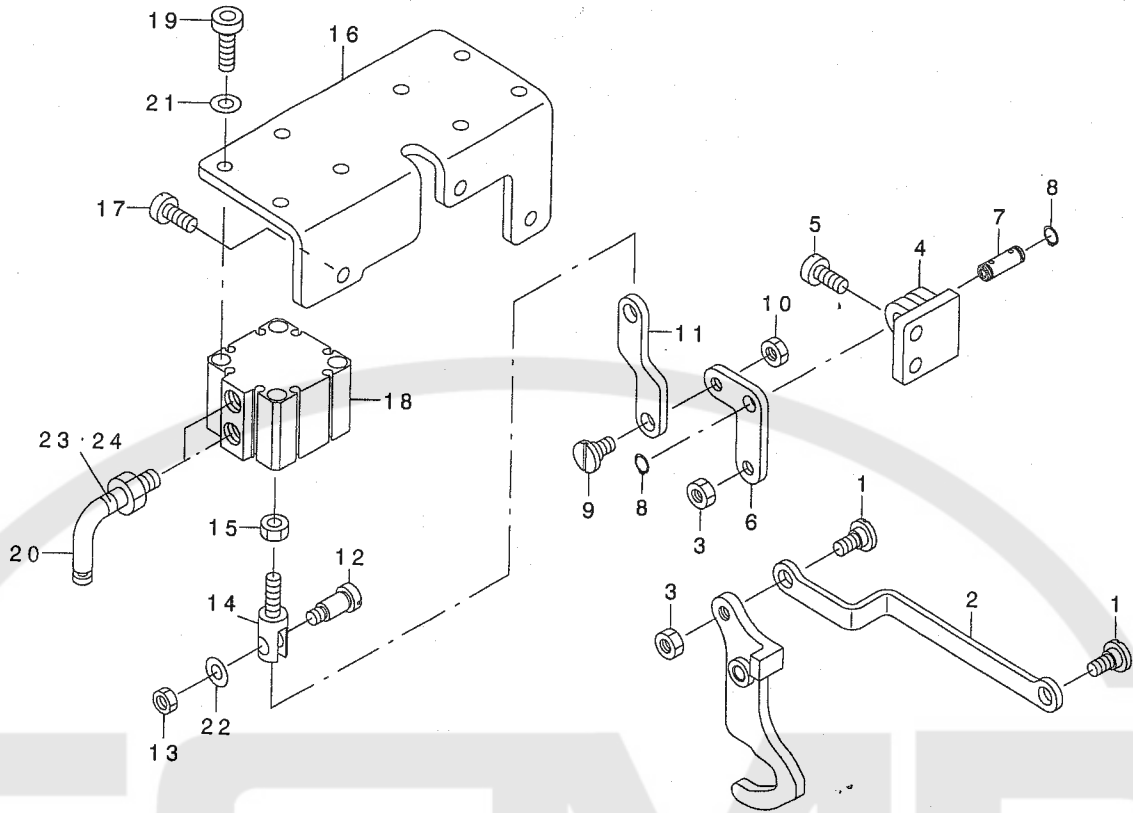

| REF. NO | NOTE | PART NO. | DESCRIPTION | ヒョウメイ | Qty |
|---------|------|---------------|----------------------------|-----------------------|-----|
| 1 | | SD-0800352-SP | HINGE SCREW D= 8 H= 3.5 | タ'ンネジ' D=8 H=3.5 | 2 |
| 2 | | 400-25561 | FEED CONNECTING LINK | オクリチヨウセツタイリンク | 1 |
| 3 | | NS-6150540-SP | NUT 15/64-28 | ロツカクナツト 15/64-28 | 2 |
| 4 | | 107-75807 | LINK FITTING BASE | キ'ヤクオクリリンクトリツケタ'イ | 1 |
| 5 | | SS-6151440-SP | SCREW 15/64-28 L=14 | ヒラネジ' 15/64-28 L=14 | 2 |
| 6 | | 107-75906 | BACKWARD FEED LINK | キ'ヤクオクリリンク | 1 |
| 7 | | 107-18906 | VERTICAL FEED LINK SHAFT | シ'ヨウケ'オクリリンクシ'ク | 1 |
| 8 | | RC-0650811-KP | RETAINING RING | Cガ'タトメワ | 2 |
| 9 | | SD-0800402-TP | HINGE SCREW D= 8 H= 4 | タ'ンネジ' D=8 H=4 | 1 |
| 10 | | NS-6150430-SP | NUT 15/64-28 | ロツカクナツト 15/64-28 | 1 |
| 11 | | 400-25560 | CYLINDER CONNECTING LINK | シリンド'レンケツリンク | 1 |
| 12 | | SD-0791271-SP | HINGE SCREW D= 7.94 H=12.7 | タ'ンネジ' D=7.94 H=12.7 | 1 |
| 13 | | NS-6150310-SP | NUT 15/64-28 | ロツカクナツト 15/64-28 | 1 |
| 14 | | 107-36601 | CYLINDER KNUCKLE JOINT | キ'ヤクオクリシリンド'ナツクルジ'ヨイン | 1 |
| 15 | | NM-6060001-SE | NUT M6 | ロツカクナツト M6 シユ | 1 |
| 16 | | 400-25559 | CYLINDER INSTALLATION BASE | エアシリンド'トリツケタ'イ | 1 |
| 17 | | SS-6151440-SP | SCREW 15/64-28 L=14 | ヒラネジ' 15/64-28 L=14 | 3 |
| 18 | | PA-3201004-00 | AIR CYLINDER | エアシリンド' | 1 |
| 19 | | SM-6061802-TP | SCREW M6 L=18 | ロツカクアナホ'ルト | 4 |
| 20 | | PJ-3040651-02 | ELBOW | エルホ' | 2 |
| 21 | | WP-0641601-SD | WASHER M6 | ヒラサ'ガ'ネ'ミカ'キヤル M6 | 4 |
| 22 | | WP-0621016-SD | WASHER 6.2X13X1 | ヒラサ'ガ'ネ'6.2X13X1 | 1 |
| 23 | | HX-0029500-OK | WIRE MARK 「B」 | ワイヤ-マーク「B」 | 1 |
| 24 | | HX-0029500-OL | WIRE MARK 「C」 | ワイヤ-マーク「C」 | 1 |

17. LUBRICATION COMPONENTS

給油関係

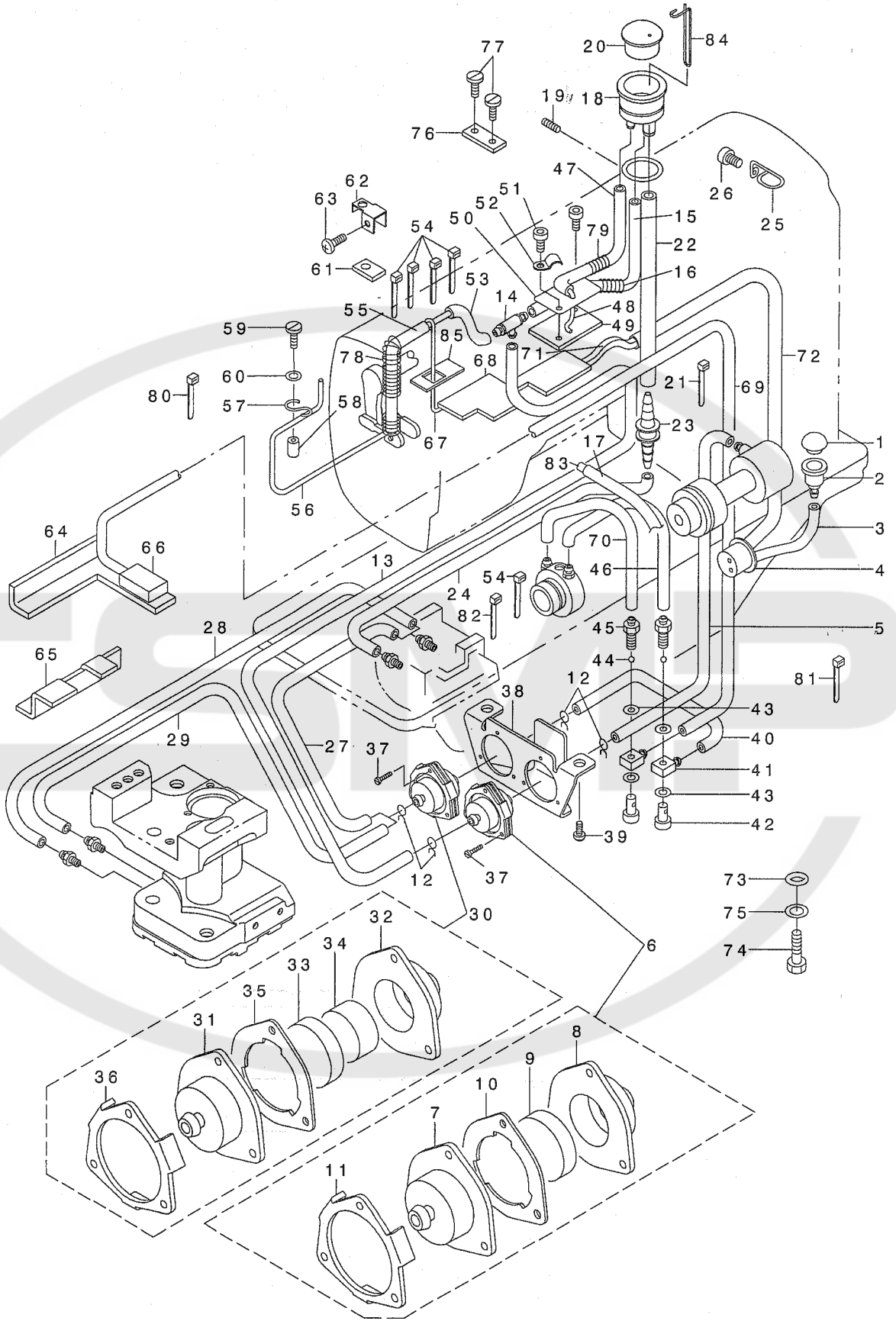

| REF. NO | NOTE | PART NO. | DESCRIPTION | キ ャ ム イ | Qty |
|---------|------|-----------------|---------------------------------|-------------------|------|
| 1 | | TA-1450404-R0 | RUBBER PLUG D=14.5 L=4 | トメ栓 D=14.5 L=4 | 1 |
| 2 | | 107-31404 | LUBRICATING HOLE | キョウゴク チ | 1 |
| 3 | | BT-0600402-EA | OIL TUBE | チューブ | 0.2 |
| 4 | | 107-33004 | BED TANK LUBRICATING COVER | ハット タンクキョウゴク | 1 |
| 5 | | BT-0500300-E0 | OIL TUBE | ウレタン チューブ D=3X5 | 0.3 |
| 6 | | 107-27154 | FILTER A ASM. | フィルタ-A(クミ) | 1 |
| 7 | | 107-27105 | FILTER CASE | フィルタケース | (1) |
| 8 | | 107-27204 | FILTER CAP | フィルタキャップ | (1) |
| 9 | | B8228-125-000 | OIL RESERVOIR MAGNET | シツキ | (1) |
| 10 | | 107-39209 | FILTER PACKING | フィルタハッソキン | (1) |
| 11 | | 107-53002 | FILTER PLATE | フィルタオサエタ | (1) |
| 12 | | 101-26803 | OIL TUBE HOLDER | ハッソキ | 4 |
| 13 | | BT-0500300-E0 | OIL TUBE | ウレタン チューブ D=3X5 | 0.6 |
| 14 | | B3521-245-000 | RUBBER JOINT | Tガ タウキ | 1 |
| 15 | | BT-0500300-E0 | OIL TUBE | ウレタン チューブ D=3X5 | 0.2 |
| 16 | | B3520-245-000 | SPRING | ハネ | 1 |
| 17 | | BT-0800602-E0 | URETHANE TUBE 6X8 TRANSPARENT | ウレタンチューブ 6X8 トウメイ | 0.14 |
| 18 | | 107-71509 | OIL WINDOW | アッラソキ | 1 |
| 19 | | SS-8150750-SP | SCREW 15/64-28 L=7 | トメネジ 15/64-28 L=7 | 1 |
| 20 | | 107-60304 | OIL SIGHT WINDOW | アッラソキ | 1 |
| 21 | | EA-9500B00-00 | CLIP CV-70S | クワツクハッソ 70 | 3 |
| 22 | | BT-0800602-E0 | URETHANE TUBE 6X8 TRANSPARENT | ウレタンチューブ 6X8 トウメイ | 0.17 |
| 23 | | 107-71301 | PIPE CONNECTOR B | ハッソキ | 1 |
| 24 | | BT-0600402-EA | OIL TUBE | チューブ | 0.45 |
| 25 | | 107-32709 | CORD GUIDE | コードアソナイ | 1 |
| 26 | | SS-6121010-SP | SCREW 3/16-28 L=10 | ヒラネジ 3/16-28 L=10 | 1 |
| 27 | | BT-0500300-E0 | OIL TUBE | ウレタン チューブ D=3X5 | 0.15 |
| 28 | 01 | BT-0600402-EA | OIL TUBE | チューブ | 0.18 |
| 29 | 01 | BT-0500300-E0 | OIL TUBE | ウレタン チューブ D=3X5 | 0.26 |
| 30 | | 107-27162 | FILTER B ASM. | フィルタ-B(クミ) | 1 |
| 31 | | 107-27105 | FILTER CASE | フィルタケース | (1) |
| 32 | | 107-27204 | FILTER CAP | フィルタキャップ | (1) |
| 33 | | B8228-125-000 | OIL RESERVOIR MAGNET | シツキ | (1) |
| 34 | | 107-27303 | FILTER | フィルタ | (1) |
| 35 | | 107-39209 | FILTER PACKING | フィルタハッソキン | (1) |
| 36 | | 107-53002 | FILTER PLATE | フィルタオサエタ | (1) |
| 37 | * | SM-6021000-TP | SCREW | ヒラネジ | 6 |
| 38 | | 107-55403 | FILTER FIXING PLATE | フィルタコテイタ | 1 |
| 39 | | SM-6061210-SC | SCREW M6 L=12 | ヒラコネジ M6 L=12 | 2 |
| 40 | | BT-0500300-E0 | OIL TUBE | ウレタン チューブ D=3X5 | 0.1 |
| 41 | | SQ-0000401-MZ | CONNECTING SCREW | チューブレンクツネジ | 2 |
| 42 | | B3525-357-000 | CONNECTING SCREW (B) | カクタレンクツネジ B | 2 |
| 43 | | B3534-012-000 | GASKET | ハッソキン | 4 |
| 44 | | 210-54903 | BALL | ネクリヨウヒツヨウ コウキョウ | 2 |
| 45 | | 107-02108 | CONNECTING SCREW | ハッソキ | 2 |
| 46 | | BT-0500300-E0 | OIL TUBE | ウレタン チューブ D=3X5 | 0.13 |
| 47 | | BT-0600402-EA | OIL TUBE | チューブ | 0.28 |
| 48 | | CQ-2520000-00 | OIL WICK | ウツ | 0.55 |
| 49 | | 107-32402 | VERTICAL LUBRICATING FELT | コウゴク ヲウケ キョウゴク | 1 |
| 50 | | 107-32600 | LUBRICATING FELT PRESSER B | キョウゴクプレスア | 1 |
| 51 | | SM-6050802-TP | SCREW M5X0.8 L=8 | ロツカガネ M5X0.7 L=8 | 1 |
| 52 | | D2611-555-B00-A | CABLE HOLDER | ケーブルホルダ | 1 |
| 53 | | BT-0600402-EA | OIL TUBE | チューブ | 0.04 |
| 54 | | EA-9500B01-00 | CABLE BAND | ソクセンハッソ | 11 |
| 55 | | BT-0400251-EA | TUBE HOSE, BLUE | ウレタンホース アオ | 0.16 |
| 56 | | CQ-2020000-00 | OIL WICK | ウツ | 0.4 |
| 57 | | B1648-122-000 | SUSPENSION HOOK (B) | ヒツハッソ | 1 |
| 58 | | 107-34606 | FELT PRESSER SPACER | ウエオリキョウゴクプレスア | 1 |
| 59 | | SS-6081210-SP | SCREW 1/8-44 L=12 | ヒラネジ 1/8-44 L=12 | 1 |
| 60 | | WP-0320501-SC | WASHER M3 | ヒラネジ ガネ 3.2X7X0.5 | 1 |
| 61 | | 107-33608 | SWING STAND FELT, UPPER | ヨウトウイフェルト(ウエ) | 1 |
| 62 | | 107-33707 | SWING STAND FELT SUPPORT, UPPER | ヨウトウイフェルト(ウエ)オサエ | 1 |
| 63 | | SM-4040601-SC | SCREW M4X0.7 L=6 | ナハコネジ M4X0.7 L=6 | 1 |
| 64 | | 107-34119 | RETURN CURRENT FELT | アゴアッソ | 1 |
| 65 | | 107-02207 | FELT | オサエハッソ | 1 |
| 66 | | 105-27901 | FELT | カソリヨウフェルト | 1 |
| 67 | | CQ-2020000-00 | OIL WICK | ウツ | 0.25 |
| 68 | | 107-34309 | FELT | アッソ | 1 |
| 69 | | BT-0500300-E0 | OIL TUBE | ウレタン チューブ D=3X5 | 0.68 |
| 70 | | BT-0500300-E0 | OIL TUBE | ウレタン チューブ D=3X5 | 0.13 |
| 71 | | 107-73000 | FELT | カソリヨウフェルト | 1 |
| 72 | | BT-0800602-E0 | URETHANE TUBE 6X8 TRANSPARENT | ウレタンチューブ 6X8 トウメイ | 0.4 |
| 73 | | RO-0681901-00 | RUBBER RING | 0リング | 1 |
| 74 | | SM-9081050-SE | SCREW | ロツカガネ | 1 |
| 75 | | WP-0841601-SC | WASHER 8.4X17.4X1.6 | ヒラネジ ガネ ミカキマ M8 | 1 |
| 76 | 02 | 107-34507 | PIPE HOLDER | カソリヨウハッソ | 1 |
| 77 | 02 | SM-6040800-SP | SCREW | ヒラネジ | 2 |
| 78 | | 107-46907 | SPRING | ハッソ | 1 |
| 79 | | 101-23701 | PRESSER SPRING | ハッソ | 1 |
| 80 | | EA-9500B00-00 | CLIP CV-70S | ハッソ | 1 |
| 81 | | EA-9500B02-00 | CABLE BAND 150 | クワツクハッソ 150 | 1 |
| 82 | 01 | EA-9500B01-00 | CABLE BAND | クワツクハッソ 60 | 2 |
| 83 | | SQ-1680701-MZ | CONNECTING SCREW | ソクセンハッソ | 1 |
| 84 | | 107-60502 | LUBRICATION GUIDE BAR | キョウゴクアソナイ | 1 |
| 85 | | 107-47111 | LUBRICATING FELT | ウエオリキョウゴク | 1 |

NOTE (注記)

01...FOR LU-2260*-*
02...NO USE FOR DL DEVICE ADDED

LU-2260*-*用
DL装置付きは除く

18. CONTROL DEVICE COMPONENTS

制御装置関係

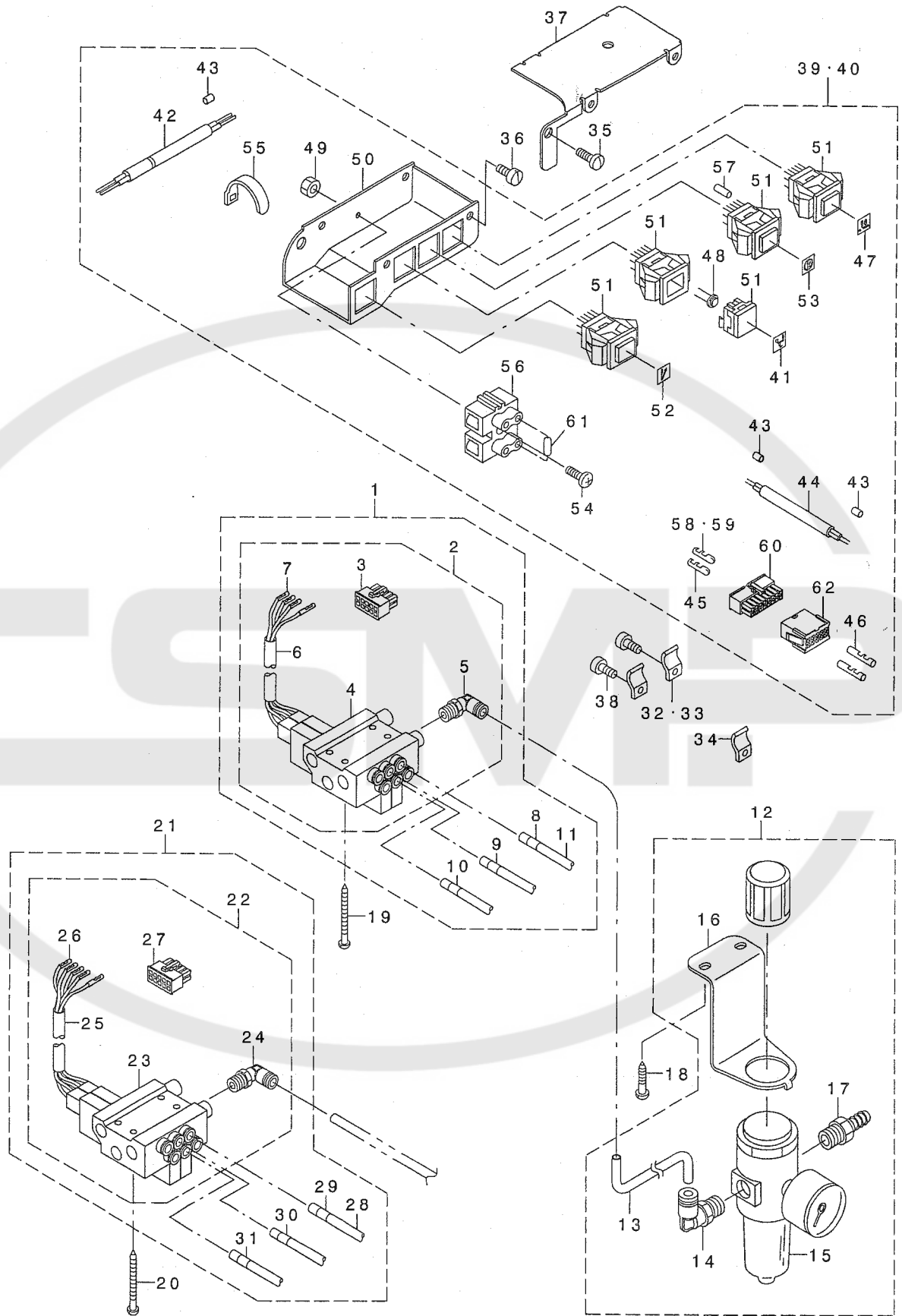

| REF. NO | NOTE | PART NO. | DESCRIPTION | 品名 | Qty |
|---------|------|-----------------|--------------------------------|--------------------|--------|
| 1 | * | 400-25724 | AIR APPARATUS (B) ASM. | エアソウチクミ | 1 |
| 2 | | 400-25725 | ELECTROMAGNETIC VALVE (B) ASM. | デソウハソクミ | (1) |
| 3 | | HK-0346101-00 | 10P CONNECTOR | ハウソク 10P | (1) |
| 4 | | GAK-A2302B00 | SOLENOID B | デソウハソク | (1) |
| 5 | | GAK-29010000 | ELBOW B | クイツクツキテB (エルホ) | (1) |
| 6 | | GAK-A1503000 | INSULATION TUBE | セツエンチューブ | (1) |
| 7 | | HK-0346400-0A | TERMINAL, FEMALE | メスタミナル ハラ | (4) |
| 8 | | HX-0029500-00 | WIRE MARK(1) | ワイヤマーク(1) | (2) |
| 9 | | HX-0029500-0A | WIRE MARK(2) | ワイヤマーク(2) | (2) |
| 10 | | HX-0029500-0B | WIRE MARK(3) | ワイヤマーク(3) | (2) |
| 11 | | BT-0600401-EB | TUBE | チューブ | (3) |
| 12 | * | GAK-A23030A0 | FILTER REGULATOR ASM. | フィルタレキユレタ(クミ) | 1 |
| 13 | | BT-0600401-EB | TUBE | チューブ | (1) |
| 14 | | GAK-29009000 | ELBOW | クイツクツキテA (エルホ) | (1) |
| 15 | | GAK-A2303000 | FILTER REGULATOR | フィルタレキユレタ | (1) |
| 16 | | GAK-A2304000 | REGULATOR INSTALLING BASE | レキユレタトソクケイタ | (1) |
| 17 | | GAK-29011000 | NIPPLE | エアソウチクミ | (1) |
| 18 | * | SK-3482501-SE | WOOD SCREW D=4.8 L=25 | マルモクネソ D=4.8 L=25 | 2 |
| 19 | * | SK-3415001-SE | SCREW D=4.1 L=50 | マルモクネソ D=4.1 L=50 | 4 |
| 20 | * | SK-3415001-SE | SCREW D=4.1 L=50 | マルモクネソ D=4.1 L=50 | 4 |
| 21 | *01 | 400-24969 | AIR APPARATUS (A) ASM. | エアソウチクミ | 1 |
| 22 | | 400-24858 | ELECTROMAGNETIC VALVE (C) ASM. | デソウハソク(クミ) | (1) |
| 23 | | GAK-A2302C00 | ELECTROMAGNETIC VALVE C | デソウハソク | (1) |
| 24 | | GAK-29010000 | ELBOW B | クイツクツキテB (エルホ) | (1) |
| 25 | | GAK-A1503000 | INSULATION TUBE | セツエンチューブ | (1) |
| 26 | | HK-0346400-0A | TERMINAL, FEMALE | メスタミナル ハラ | (5) |
| 27 | | HK-0346101-00 | 10P CONNECTOR | ハウソク 10P | (1) |
| 28 | | BT-0600401-EB | TUBE | チューブ | (3) |
| 29 | | HX-0029500-00 | WIRE MARK(1) | ワイヤマーク(1) | (2) |
| 30 | | HX-0029500-0A | WIRE MARK(2) | ワイヤマーク(2) | (2) |
| 31 | | HX-0029500-0B | WIRE MARK(3) | ワイヤマーク(3) | (2) |
| 32 | 01 | D2611-555-B00-A | CABLE HOLDER | ケーブルホルダ | 3 |
| 33 | 02 | D2611-555-B00-A | CABLE HOLDER | ケーブルホルダ | 2 |
| 34 | 02 | B3538-112-000 | OIL RETURN TUBE HOLDER | カンリユクハイアオサエ | 1 |
| 35 | | SS-7120710-SP | SCREW 3/16-28 L=7 | マルヒラネソ 3/16-28 L=7 | 2 |
| 36 | | SS-6110610-TP | SCREW 11/64-40 L=6 | ヒラネソ 11/64-40 L=6 | 4 |
| 37 | | 107-40710 | TOUCH BACK SWITCH COVER | タッチハツクスイッチカバー | 1 |
| 38 | | SS-6121010-SP | SCREW 3/16-28 L=10 | ヒラネソ 3/16-28 L=10 | 2 |
| 39 | *01 | 400-24862 | TOUCH BACK SWITCH ASM. E | タッチハツクスイッチ(エ) | 1 |
| 40 | *02 | 400-24863 | TOUCH BACK SWITCH ASM. F | タッチハツクスイッチ(エ) | 1 |
| 41 | *01 | 400-26734 | BUTTON SHEET B | ボタシートB | (1) |
| 42 | | HW-0008400-80 | 4-CORE CABTYRE CORD | ケーブル 8ソク | (1.7) |
| 43 | * | E8760-452-K00 | TUBE (220/240V) | スミチューブ | (0.02) |
| 44 | * | HW-0008400-80 | 4-CORE CABTYRE CORD | ケーブル 8ソク | (0.2) |
| 45 | * | HK-0346400-0B | PIN CONTACT | ピンソクタクト | (1) |
| 46 | * | HK-0346300-0A | TERMINAL | オスタミナル ハラ | (8) |
| 47 | * | 400-26736 | BUTTON SHEET E | ボタシートE | (1) |
| 48 | 01 | 107-40801 | LED CORD | LED(ミトリ) | (1) |
| 49 | 01 | NM-6860003-SC | NUT M2.6 | ロツカクナツ M2.6 3ソク | (1) |
| 50 | | 107-40611 | TOUCH BACK SWITCH BASE | タッチハツクスイッチソクケイ | (1) |
| 51 | | 107-48507 | TOUCH BACK SWITCH | タッチハツクスイッチ | (4) |
| 52 | * | 400-26733 | BUTTON SHEET A | ボタシートA | (1) |
| 53 | * | 400-26735 | BUTTON SHEET C | ボタシートC | (1) |
| 54 | 01 | SM-4861201-SC | SCREW M2.6 L=12 | ナハコネソ M2.6 L=12 | (1) |
| 55 | | EA-9500B01-00 | CABLE BAND | ソクセンバンド | (2) |
| 56 | 01 | 107-41908 | 2-P TERMINAL BASE | ソクソクイ2P | (1) |
| 57 | | E8760-452-D00 | TUBE 0.015M | スミチューブ | (0.2) |
| 58 | *01 | HK-0346400-0A | TERMINAL, FEMALE | メスタミナル ハラ | (13) |
| 59 | *02 | HK-0346400-0A | TERMINAL, FEMALE | メスタミナル ハラ | (10) |
| 60 | * | HK-0346101-60 | 16-POLE RECEPTACLE | ハウソク 16P | (1) |
| 61 | 01 | HR-0291015-20 | RESISTOR 1.5K | テイコウキ 1.5K | (1) |
| 62 | * | HK-0346201-00 | 10P CONNECTOR | アラク 10P | (1) |

NOTE (注記)

01... EXCEPT LU-22*0*-0*-0B
02... FOR LU-22*0*-0*-0B

LU-22*0*-0*-0Bを除く
LU-22*0*-0*-0B用

19. CONTROL DEVICE COMPONENTS (FOR LU2212N-7)

制御装置関係 (LU-2212N-7用)

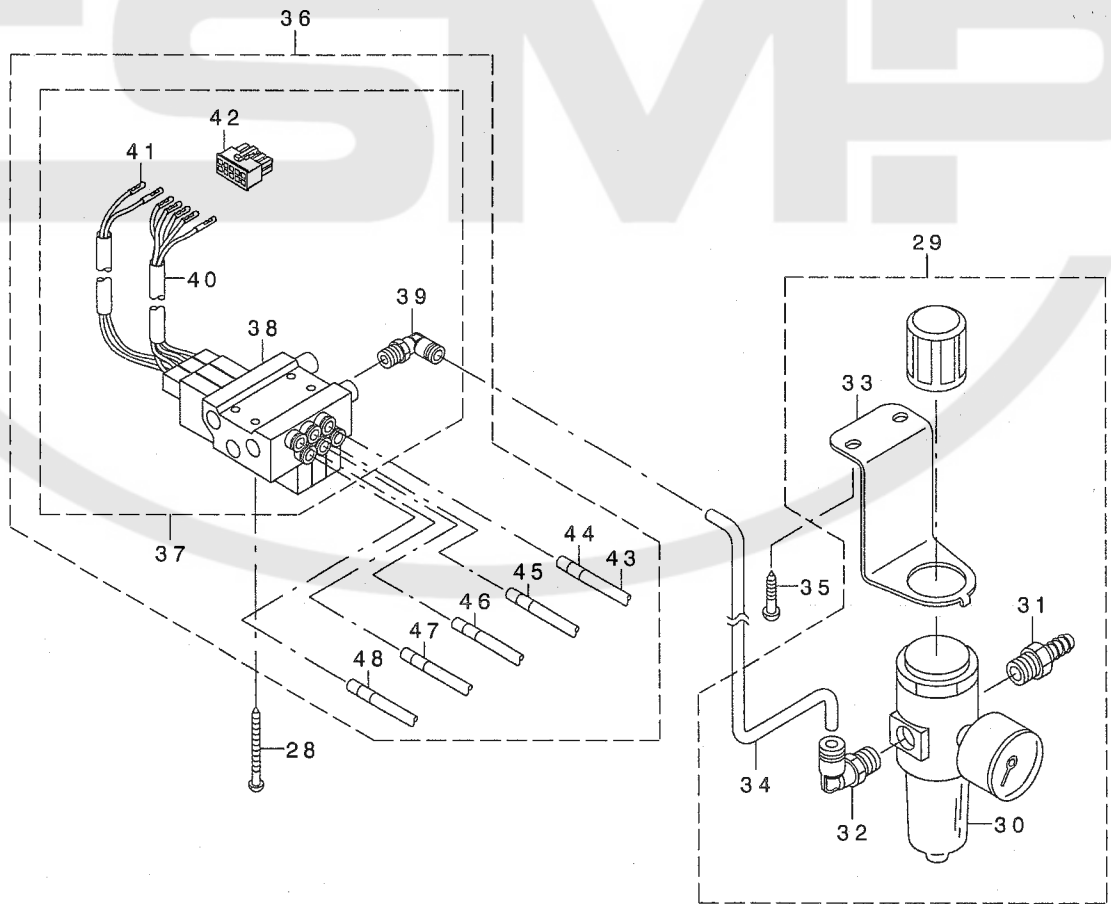
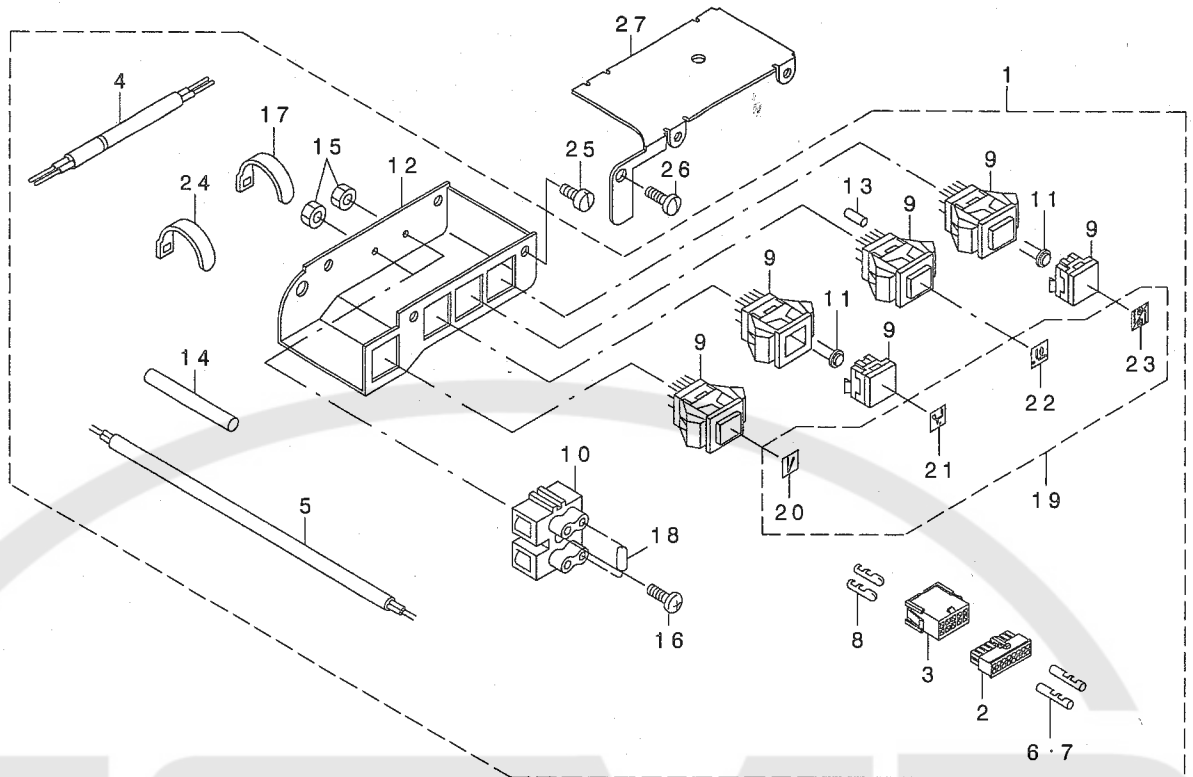

| REF. NO | NOTE | PART NO. | DESCRIPTION | ヒョウメイ | Qty |
|---------|------|---------------|--------------------------------|--------------------|--------|
| 1 | | 400-25963 | TOUCH BACK SWITCH ASM. G | タッチバックスイッチ(クミ)G | 1 |
| 2 | | HK-0346101-60 | 16-POLE RECEPTACLE | ハウジング 16P | (1) |
| 3 | | HK-0346201-00 | 10P CONNECTOR | プラグ 10P | (1) |
| 4 | | HW-0008400-80 | 4-CORE CABTYRE CORD | ケーブル 8芯 | (1.5) |
| 5 | | HW-0008400-80 | 4-CORE CABTYRE CORD | ケーブル 8芯 | (0.2) |
| 6 | | HK-0346400-0A | TERMINAL, FEMALE | メスタ-ミナル ハラ | (14) |
| 7 | | HK-0346400-0B | PIN CONTACT | ピンコンタクト | (1) |
| 8 | | HK-0346300-0A | TERMINAL | オスタ-ミナル ハラ | (8) |
| 9 | | 107-48507 | TOUCH BACK SWITCH | タッチバックスイッチ | (4) |
| 10 | | 107-41908 | 2-P TERMINAL BASE | タンシタ イ2P | (2) |
| 11 | | 107-40801 | LED CORD | LED(ミドリ) | (2) |
| 12 | | 107-40611 | TOUCH BACK SWITCH BASE | タッチバックスイッチトリツケタイ | (1) |
| 13 | | E8760-452-D00 | TUBE 0.015M | スミチューブ | (0.2) |
| 14 | | E8760-452-K00 | TUBE (220/240V) | スミチューブ | (0.06) |
| 15 | | NM-6860003-SC | NUT M2.6 | ロツカクナツト M2.6 3シユ | (2) |
| 16 | | SM-4861201-SC | SCREW M2.6 L=12 | ナハコネシ M2.6 L=12 | (2) |
| 17 | | EA-9500B01-00 | CABLE BAND | ソクセンハント | (1) |
| 18 | | HR-0291015-20 | RESISTOR 1.5K | テイコウキ 1.5K | (2) |
| 19 | | 400-26741 | BUTTON SHEET ASM. B | ボタンシート(クミ)B | (1) |
| 20 | | 400-26733 | BUTTON SHEET A | ボタンシートA | (1) |
| 21 | | 400-26734 | BUTTON SHEET B | ボタンシートB | (1) |
| 22 | | 400-26736 | BUTTON SHEET E | ボタンシートE | (1) |
| 23 | | 400-26737 | BUTTON SHEET F | ボタンシートF | (1) |
| 24 | | EA-9500B00-00 | CLIP CV-70S | ケツクハント 60 | (1) |
| 25 | | SS-6110610-TP | SCREW 11/64-40 L=6 | ヒラネシ 11/64-40 L=6 | 4 |
| 26 | | SS-7120710-SP | SCREW 3/16-28 L=7 | マルヒラネシ 3/16-28 L=7 | 2 |
| 27 | | 107-40710 | TOUCH BACK SWITCH COVER | タッチバックスイッチカバー | 1 |
| 28 | | SK-3415001-SE | SCREW D=4.1 L=50 | マルモクネシ D=4.1 L=50 | 4 |
| 29 | | GAK-A23030A0 | FILTER REGULATOR ASM. | フィルタレキ ユレタ(クミ) | 1 |
| 30 | | GAK-A2303000 | FILTER REGULATOR | フィルタレキ ユレタ | (1) |
| 31 | | GAK-29011000 | NIPPLE | エアツキテ | (1) |
| 32 | | GAK-29009000 | ELBOW | クイツクツキテA (エルボ) | (1) |
| 33 | | GAK-A2304000 | REGULATOR INSTALLING BASE | レキ ユレタトリツケイタ | (1) |
| 34 | | BT-0600401-EB | TUBE | チューブ | (1) |
| 35 | | SK-3482501-SE | WOOD SCREW D=4.8 L=25 | マルモクネシ D=4.8 L=25 | 2 |
| 36 | | 400-25981 | AIR APPARATUS (L) ASM. | エアソウチL(クミ) | 1 |
| 37 | | 400-25977 | ELECTROMAGNETIC VALVE (L) ASM. | デソシハソL(クミ) | (1) |
| 38 | | 400-25964 | ELECTROMAGNETIC VALVE (L) | デソシハソL | (1) |
| 39 | | GAK-29010000 | ELBOW B | クイツクツキテB (エルボ) | (1) |
| 40 | | GAK-A1503000 | INSULATION TUBE | ゼツエンチューブ | (2) |
| 41 | | HK-0346400-0A | TERMINAL, FEMALE | メスタ-ミナル ハラ | (7) |
| 42 | | HK-0346101-00 | 10P CONNECTOR | ハウジング 10P | (1) |
| 43 | | BT-0600401-EB | TUBE | チューブ | (5) |
| 44 | | HX-0029500-00 | WIRE MARK(1) | ワイヤマーク(1) | (3) |
| 45 | | HX-0029500-0A | WIRE MARK(2) | ワイヤマーク(2) | (3) |
| 46 | | HX-0029500-0B | WIRE MARK(3) | ワイヤマーク(3) | (3) |
| 47 | | HX-0029500-0K | WIRE MARK「B」 | ワイヤマーク「B」 | (3) |
| 48 | | HX-0029500-0L | WIRE MARK「C」 | ワイヤマーク「C」 | (3) |

20. TABLE & BELT COVER COMPONENTS

テーブル・ベルトカバー関係

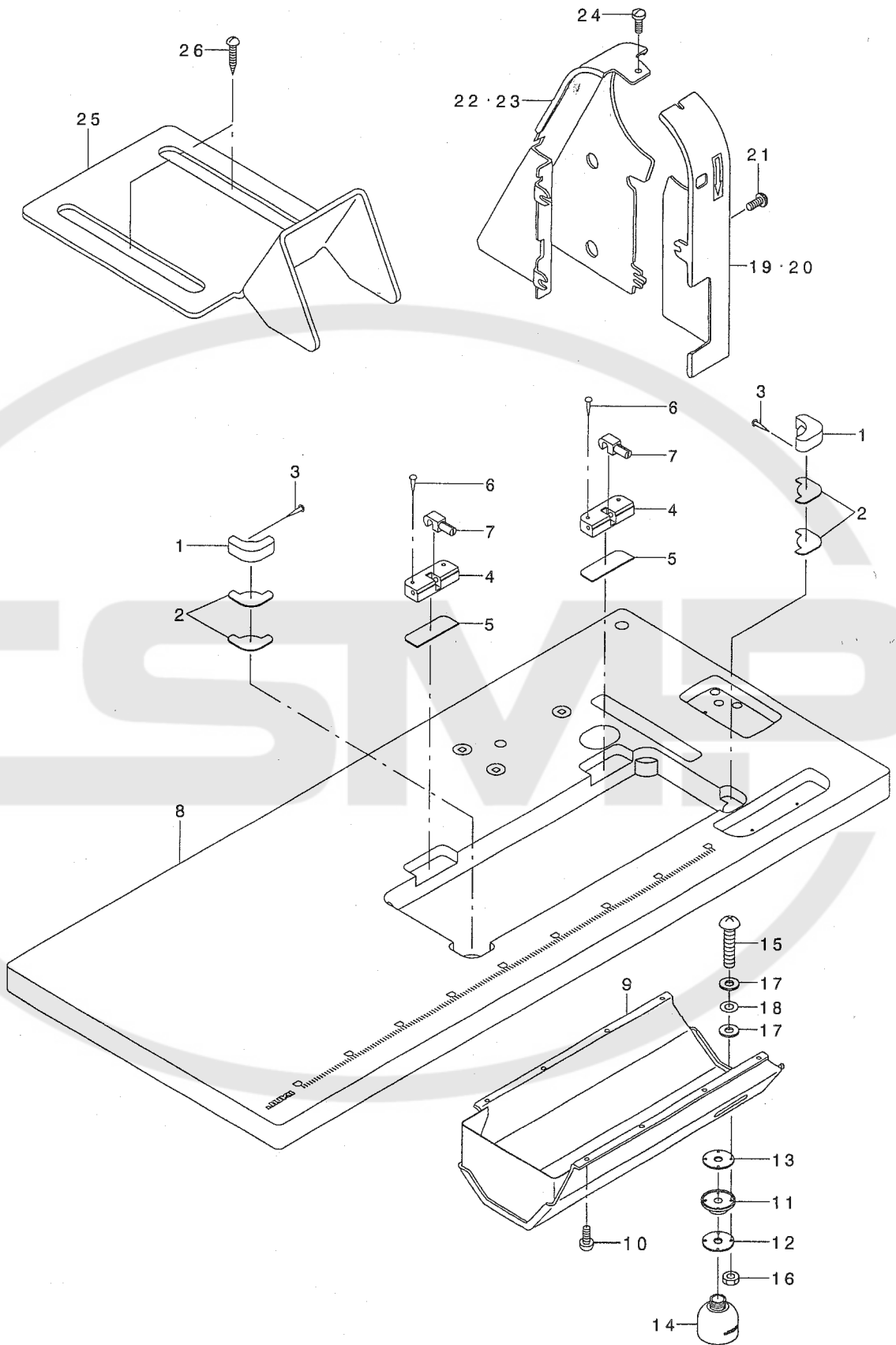

| REF. NO | NOTE | PART NO. | DESCRIPTION | ヒョウメイ | Qty |
|---------|------|---------------|-------------------------------|-------------------------|-----|
| 1 | | 107-42302 | HEAD SUPPORT RUBBER | トウア ササエゴム | 2 |
| 2 | | 107-40900 | RUBBER | ホウソウゴム | 4 |
| 3 | | 105-39906 | SET NAIL | トメクキ | 4 |
| 4 | | 107-34853 | HINGE ASM. | ヒンジサ (クミ) | 2 |
| 5 | | 107-42005 | SPACER | スパースゴム | 2 |
| 6 | | 105-39906 | SET NAIL | トメクキ | 4 |
| 7 | | B8213-012-000 | BED HINGE CONNECTION | ヒンジシク | 2 |
| 8 | | 107-35306 | TABLE | テーブル | 1 |
| 9 | | 107-72952 | OIL RESERVOIR ASM. | アブラウケ (クミ) | 1 |
| 10 | | SK-3241601-SC | WOOD SCREW D=2.4 L=16 | マルモクネジ D=2.4 L=16 | 8 |
| 11 | * | 400-25299 | OIL POT JOINT | アブラネジ | 1 |
| 12 | | 213-79003 | OIL MANAGEMENT WASHER | アブラネジサカネ | 1 |
| 13 | | B8112-220-000 | OIL SEAL | アブラネジ オイルシール | 1 |
| 14 | * | 400-25300 | OIL POT | アブラビン | 1 |
| 15 | | SM-3031401-SE | SCREW M3X0.5 L=14 | マルコネジ M3X0.5 L=14 | 4 |
| 16 | | NM-6030001-SC | NUT M3 | ロツカクナツ M3X0.5 1シユ | 4 |
| 17 | | 107-48101 | OIL REMOVING SETSCREW PACKING | アブラネジトメネジ ハツキン | 8 |
| 18 | | WP-0320501-SC | WASHER M3 | ヒラサカネ 3.2X7X0.5 | 4 |
| 19 | | 107-43656 | BELT COVER, LEFT | ベルトカバー (ヒタリ) ラハルツキ | 1 |
| 20 | 01 | 107-55155 | BELT COVER, LEFT (JE) | ベルトカバー (ヒタリ) (JE) ラハルツキ | 1 |
| 21 | | SS-5150510-SP | SCREW 15/64-28 L=5 | トラスネジ 15/64-28 L=5 | 3 |
| 22 | | 107-43508 | BELT COVER, RIGHT | ベルトカバー (ミキ) | 1 |
| 23 | 01 | 107-55007 | BELT COVER, RIGHT | ベルトカバー (ミキ) (JEシヨウ) | 1 |
| 24 | | SS-7110510-SP | SCREW 11/64-40 L=5 | マルヒラネジ 11/64-40 L=5 | 1 |
| 25 | 01 | 107-55205 | BELT COVER C (JE) | ベルトカバー C (JEシヨウ) | 1 |
| 26 | 01 | SK-3482500-SC | WOOD SCREW D=4.8 L=25 | マルモクネジ D=4.8 L=25 | 2 |

NOTE (注記)

01....FOR JE

JE用

21. THREAD STAND COMPONENTS

系立て装置関係

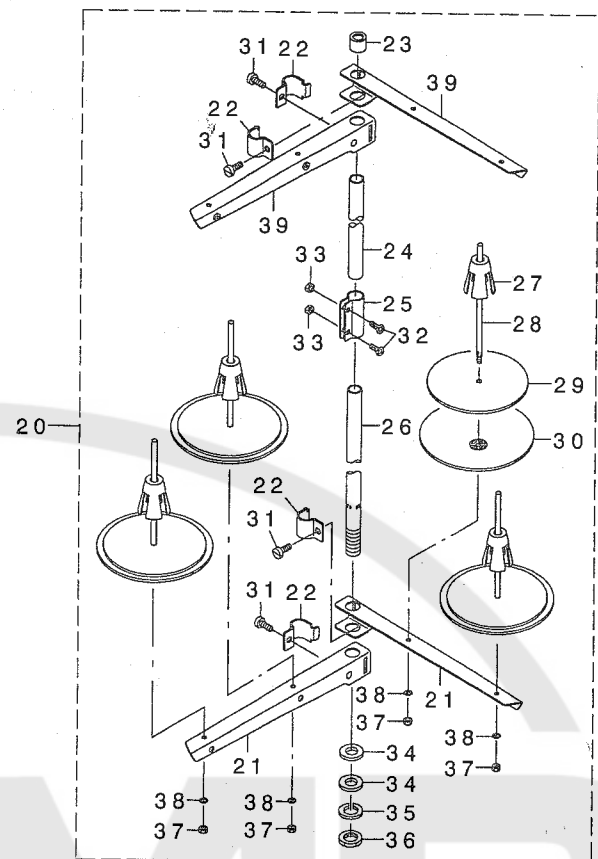
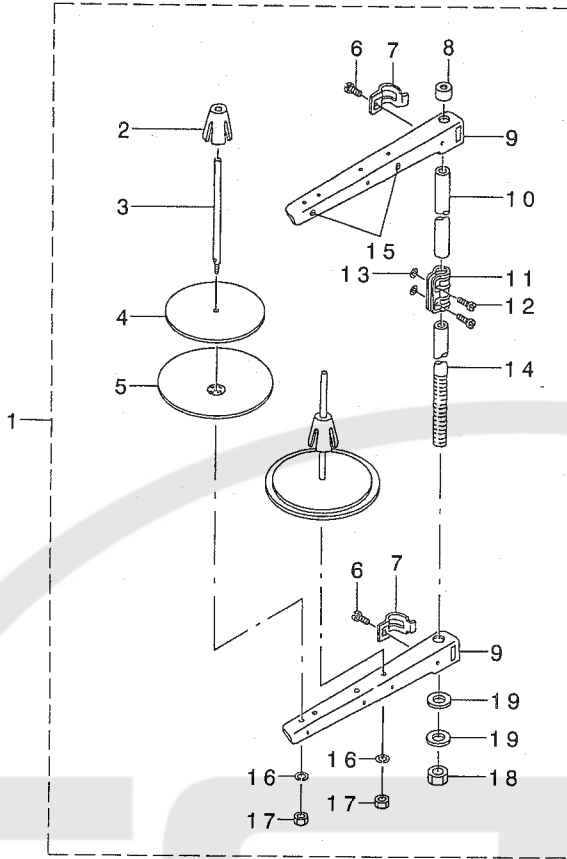

| REF. NO | NOTE | PART NO. | DESCRIPTION | トヨタ | Qty |
|---------|------|---------------|-----------------------------|--------------------|-----|
| 1 | | 229-30358 | THREAD STAND ASM. | トヨタテック(クミ) | 1 |
| 2 | | 229-31109 | SPOOL RETAINER | トヨタフルト M | (2) |
| 3 | | 229-31000 | SPOOL PIN | トヨタクカウ | (2) |
| 4 | | 229-30903 | SPOOL REST CUSHION | トヨタクカウ ラククク | (2) |
| 5 | | 229-30804 | SPOOL REST | トヨタクカウ ラ | (2) |
| 6 | | SM-6061610-SC | SCREW M6 L=16 | スクリュー M6 L=16 | (2) |
| 7 | | 229-30705 | THREAD GUIDE ARM JOINT | トヨタクカウメカク | (2) |
| 8 | | 229-31406 | SPOOL REST ROD RUBBER CAP | トヨタクカウ ヲ A | (1) |
| 9 | | 229-30507 | SPOOL REST ARM | トヨタクテ | (2) |
| 10 | | 229-30408 | SPOOL REST ROD, UPPER | トヨタク(ウエ) | (2) |
| 11 | | 229-31307 | SPOOL REST ROD JOINT | トヨタク(ウキテ) | (1) |
| 12 | | SM-4051405-SE | SCREW M5 L=14 | ナ ヲネ M5 L=14 | (2) |
| 13 | | NM-6050001-SE | NUT M5 | ワカナツト M5 | (2) |
| 14 | | 229-30309 | SPOOL REST ROD, LOWER | トヨタク(ウタ) | (1) |
| 15 | | 229-31208 | THREAD GUIDE | トミチ | (2) |
| 16 | | WS-0510002-KN | SPRING WASHER | ハネガネ 5.1X9.2X1.3 | (2) |
| 17 | | NM-6050001-SE | NUT M5 | ワカナツト M5 | (2) |
| 18 | | NM-6160511-SE | NUT M16X1.5 | ワカナツト M16X1.5 132 | (1) |
| 19 | | WP-1702600-SO | WASHER 17X30X2.6 | ヒラチ ガネ 17X30X2.6 | (2) |
| 20 | 01 | 269-10158 | THREAD STANDING DEVICE ASM. | トヨタテック(クミ) | 1 |
| 21 | | 229-30507 | SPOOL REST ARM | トヨタクテ | (2) |
| 22 | | 229-30705 | THREAD GUIDE ARM JOINT | トヨタク(ウメカク) | (4) |
| 23 | | 229-31406 | SPOOL REST ROD RUBBER CAP | トヨタク(ウメ) ヲ A | (1) |
| 24 | | 229-30408 | SPOOL REST ROD, UPPER | トヨタク(ウエ) | (1) |
| 25 | | 229-31307 | SPOOL REST ROD JOINT | トヨタク(ウキテ) | (1) |
| 26 | | 229-30309 | SPOOL REST ROD, LOWER | トヨタク(ウタ) | (1) |
| 27 | | 229-31109 | SPOOL RETAINER | トヨタフルト M | (4) |
| 28 | | 229-31000 | SPOOL PIN | トヨタクカウ | (4) |
| 29 | | 229-30903 | SPOOL REST CUSHION | トヨタクカウ ラククク | (4) |
| 30 | | 229-30804 | SPOOL REST | トヨタクカウ ラ | (4) |
| 31 | | SM-6061610-SC | SCREW M6 L=16 | スクリュー M6 L=16 | (4) |
| 32 | | SM-4051405-SE | SCREW M5 L=14 | ナ ヲネ M5 L=14 | (2) |
| 33 | | NM-6050001-SE | NUT M5 | ワカナツト M5 | (2) |
| 34 | | WP-1612616-SE | WASHER 16X30X2.6 | ヒラチ ガネ | (2) |
| 35 | | WS-1643202-KR | SPRING WASHER | ハネガネ 16.4X26.6X3.2 | (1) |
| 36 | | NM-6160511-SE | NUT M16X1.5 | ワカナツト M16X1.5 132 | (1) |
| 37 | | NM-6050001-SE | NUT M5 | ワカナツト M5 | (4) |
| 38 | | WS-0510002-KN | SPRING WASHER | ハネガネ 5.1X9.2X1.3 | (4) |
| 39 | | 229-30556 | THREAD STANDING ARM ASM. | トヨタテック(クミ) | (2) |

NOTE (注記)

01...FOR LU-2260*-*

LU-2260*-*用

22. GAUGE COMPONENTS(LU-2210 STANDARD PARTS)

ゲージ関係 (LU-2210 標準品)

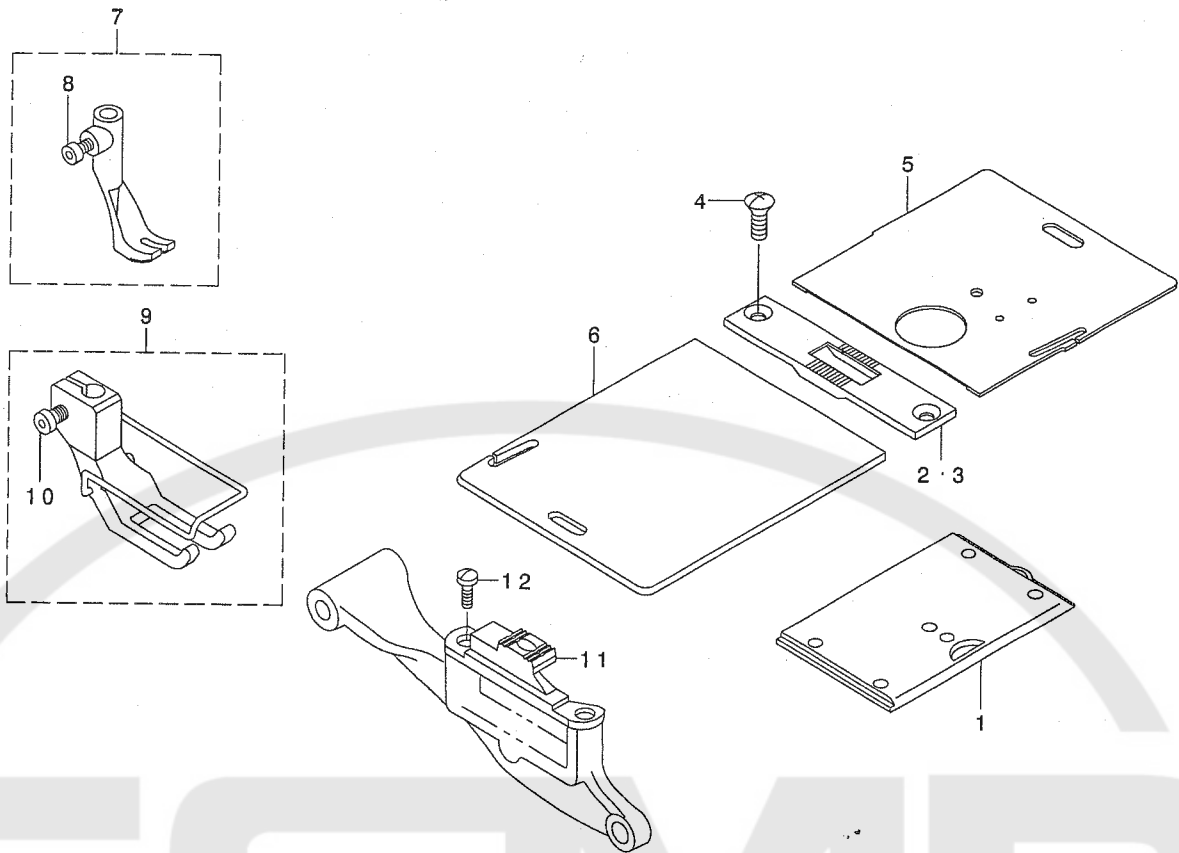

| REF. NO | NOTE | PART NO. | DESCRIPTION | ヒソメイ | Qty |
|---------|------|---------------|--------------------------|---------------------------|-----|
| 1 | | 107-01654 | SLIDE PLATE ASM. | スベリイタ クミ | 1 |
| 2 | | 107-01704 | THROAT PLATE | ハリイタ | 1 |
| 3 | 01 | 107-02009 | THROAT PLATE | ハリイタ(ハハ' ヒロ) | 1 |
| 4 | | SS-2110915-SP | SCREW 11/64-40 L=8.5 | マルサラネジ' 11/64-40 L=8.5 | 2 |
| 5 | | 107-53150 | SLIDER PLATE ASM., RIGHT | イトキリスベ' リイタ(ミキ')マト' ツキ クミ | 1 |
| 6 | | 107-01902 | SLIDE PLATE ,LEFT | イトキリスベ' リイタ(ヒタ' リ) | 1 |
| 7 | | 107-11653 | FEED FOOT ASM. | オクリアツ(クミ) | 1 |
| 8 | | SM-6040552-TP | SCREW M4 L=4.5 | ロツカクアナホ' ルト M4 L=4.5 | (1) |
| 9 | | 107-12552 | PRESSER FOOT ASM. | オサエアツ クミ | 1 |
| 10 | | SM-6040802-TP | SCREW M4X0.7 L=8 | ロツカクアナホ' ルト | (1) |
| 11 | | 107-17106 | FEED DOG | オクリハ' | 1 |
| 12 | | SS-6111010-SP | SCREW 11/64-40 L= 9.5 | ヒラネジ' 11/64-40 L=9.5 | 2 |
| | | NOTE (注記) | 01....OPTIONAL PARTS | オプ' ション部品 | |

23. GAUGE COMPONENTS(LU-2260 STANDARD PARTS)

ゲージ関係 (LU-2260 標準品)

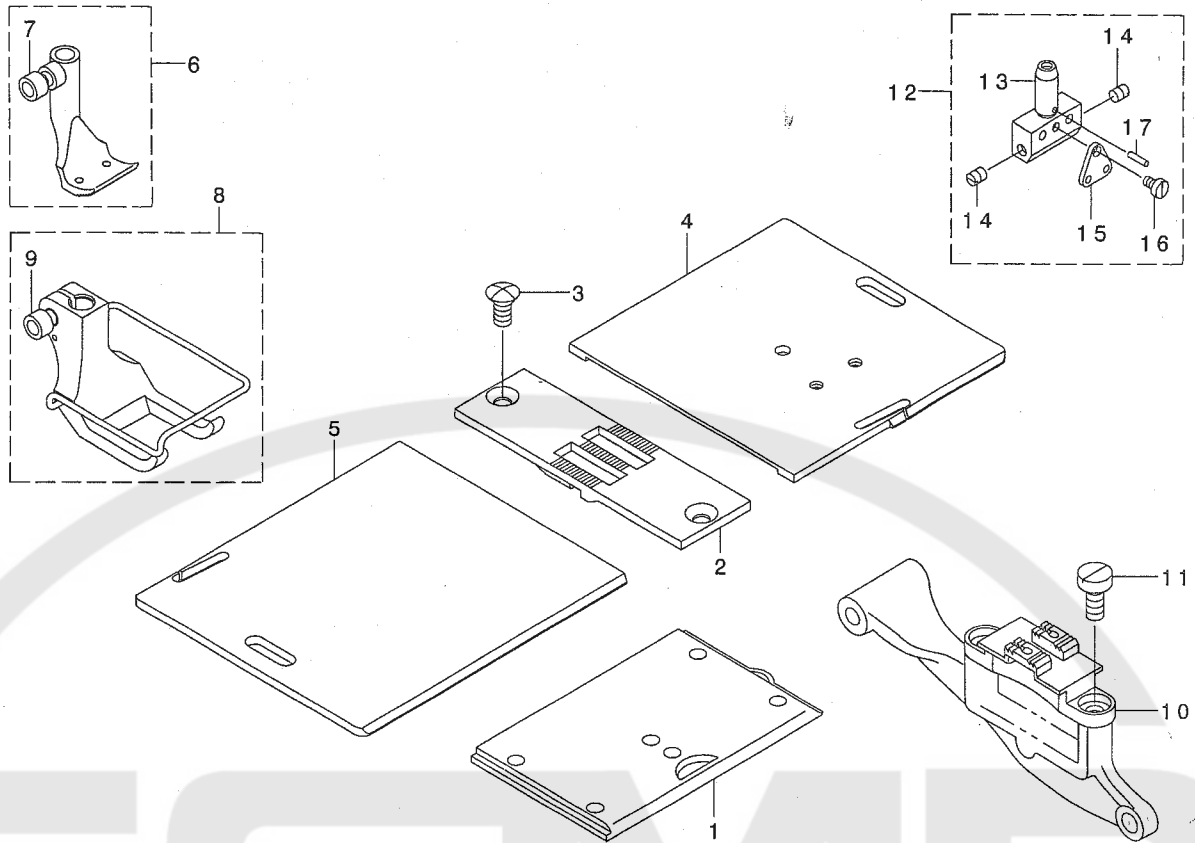

| REF. NO | NOTE | PART NO. | DESCRIPTION | ヒョウメイ | Qty |
|---------|------|---------------|-------------------------------|--|-----|
| 1 | | 107-01654 | SLIDE PLATE ASM. | スハ ^レ リイタクミ | 1 |
| 2 | | 107-84809 | THROAT PLATE(10MM) | ハリイタ(10MM) | 1 |
| 3 | | SS-2110915-SP | SCREW 11/64-40 L=8.5 | マルサラネジ ^ツ 11/64-40 L=8.5 | 2 |
| 4 | | 107-86002 | SLIDE PLATE,RIGHT 10-1 8MM | スハ ^レ リイタ(ミキ ^ク)10-1 8MM | 1 |
| 5 | | 107-86408 | SLIDE PLATE,LEFT 10- 18MM | スハ ^レ リイタ(ヒタ ^リ)10- 18MM | 1 |
| 6 | | 107-83355 | FEED FOOT ASM. 10MM | オクリアツ(クミ)10MM | 1 |
| 7 | | SM-6040552-TP | SCREW M4 L=4.5 | ロツカクアナホ ^ク ルト M4 L=4.5 | (1) |
| 8 | | 107-81854 | PRESSER FOOT ASM. | オサエアツ(クミ)10MM | 1 |
| 9 | | SM-6040802-TP | SCREW M4X0.7 L=8 | ロツカクアナホ ^ク ルト | (1) |
| 10 | | 107-80302 | FEED DOG | オクリハ ^ク (10MM) | 1 |
| 11 | | SS-6111010-SP | SCREW 11/64-40 L= 9.5 | ヒラネジ ^ツ 11/64-40 L=9.5 | 2 |
| 12 | | 107-77852 | NEEDLE CLAMP ASM. 10MM | ハリト ^ク メ(クミ)10MM | 1 |
| 13 | | 107-77803 | NEEDLE CLAMP 10MM | ハリト ^ク メ(10MM) | (1) |
| 14 | | SS-8080410-TP | SCREW 1/8-44 L=3.5 | トメネジ ^ツ 1/8-44 L=3.5 | (2) |
| 15 | | 107-79007 | NEEDLE BAR THREAD GUIDE 4-8MM | ハリホ ^ク ウイトカケ(4-8MM) | (1) |
| 16 | | SS-6060440-TP | SCREW 3/32-56 L=3.5 | ヒラネジ ^ツ | (1) |
| 17 | | PS-0150065-KP | SPRING PIN 1.5X6 | スア ^ク リンク ^ク ヒソ ^ク 1.5X6 | (1) |

24. ACCESSORIES PARTS COMPONENTS

付属品関係

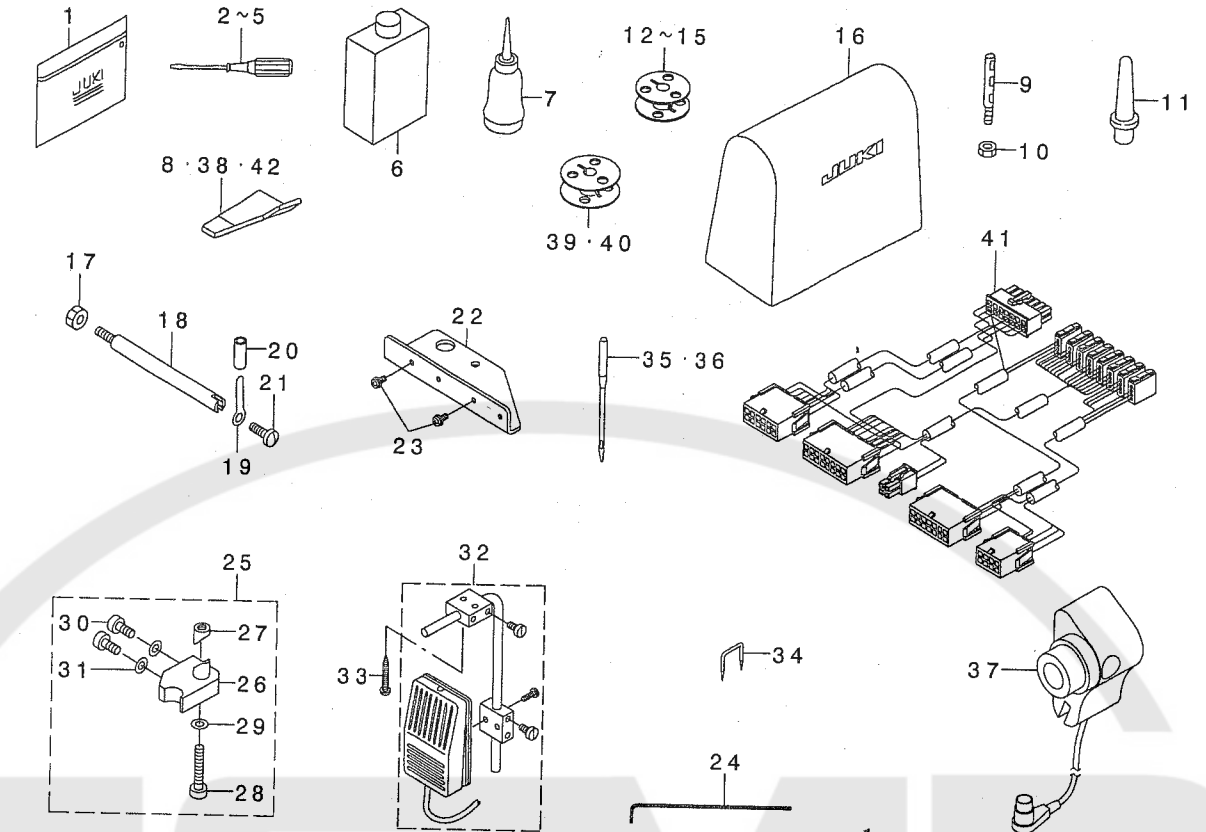

| REF. NO | NOTE | PART NO. | DESCRIPTION | ト | リ | メ | イ | Qty |
|---------|------|---------------|------------------------------|---|---|---|---|------|
| 1 | | B9101-552-000 | ACCESSORY BOX | | | | | 1 |
| 2 | 03 | 229-33006 | SCREW DRIVER, LARGE | | | | | 1 |
| 3 | | B9110-012-000 | SCREW DRIVER, MIDDLE | | | | | 1 |
| 4 | | B9111-012-000 | SCREW DRIVER, SMALL | | | | | 1 |
| 5 | | 123-47308 | SCREW DRIVER (SMALL) | | | | | 1 |
| 6 | | MDF-RX1600C0 | DEFRIX OIL NO.1(600CC) | | | | | 1 |
| 7 | | B9121-012-0A0 | OILER ASM. | | | | | 1 |
| 8 | | 107-42203 | FIXED SURGICAL KNIFE GAUGE | | | | | 1 |
| 9 | | B1114-517-000 | NEEDLE THREAD GUIDE PIN | | | | | 1 |
| 10 | | NS-6620310-SP | NUT 3/16-32 | | | | | 1 |
| 11 | | 110-73103 | RUBBER CUSHION | | | | | 1 |
| 12 | | 107-59603 | ALUMINUM BOBBIN (DOUBLE-CUT) | | | | | 1 |
| 13 | 09 | 107-59603 | ALUMINUM BOBBIN (DOUBLE-CUT) | | | | | 1 |
| 14 | *08 | 400-18350 | ALUMINUM BOBBIN A | | | | | 2 |
| 15 | *10 | 400-18350 | ALUMINUM BOBBIN A | | | | | 1 |
| 16 | | 105-29808 | COVER | | | | | 2 |
| 17 | | NS-6150430-SP | NUT 15/64-28 | | | | | 1 |
| 18 | | D7101-245-E00 | SYNCHRONIZER HOLDER STUD | | | | | 1 |
| 19 | | D7102-245-E00 | SYNCHRONIZER HOLDER PLATE | | | | | 1 |
| 20 | | BT-0630520-Z0 | HOLDER COVER | | | | | 1 |
| 21 | | SS-7110710-SP | SCREW 11/64-40 L=7 | | | | | 0.02 |
| 22 | | 107-74701 | PANEL FIXED SUPPORT PLATE | | | | | 1 |
| 23 | | SL-4041081-SC | SCREW M4 L=10 | | | | | 1 |
| 24 | 01 | 107-77407 | WRENCH 2.5MM | | | | | 2 |
| 25 | 03 | 107-35868 | FIXING BASE ASM. | | | | | 1 |
| 26 | | 107-35801 | FIXING BASE | | | | | 1 |
| 27 | | 107-37401 | FIXING BASE NUT | | | | | 1 |
| 28 | | SM-6063502-TP | SCREW M6 L=35 | | | | | (1) |
| 29 | | WP-0621016-SD | WASHER 6.2X13X1 | | | | | (1) |
| 30 | | SM-6051602-TP | SCREW M5X0.8 L=16 | | | | | (1) |
| 31 | | WP-0531000-SE | WASHER | | | | | (2) |
| 32 | *02 | 400-25036 | KNEE SWITCH ASM. | | | | | (2) |
| 33 | 02 | SK-3514000-SC | WOOD SCREW D=5.1 L=40 | | | | | 1 |
| 34 | 02 | MA0-11532000 | CORD STAPLE | | | | | 2 |
| 35 | | MC-3210014-02 | NEEDLE 134-35 #140-2 | | | | | 2 |
| 36 | 01 | MC-3210014-02 | NEEDLE 134-35 #140-2 | | | | | 1 |
| 37 | *07 | 400-26920 | SYNCHRONIZER ASM | | | | | 2 |
| 38 | 06 | 107-57409 | COUNTER KNIFE GAUGE | | | | | 1 |
| 39 | 04 | 213-34800 | ALUMINUM BOBBIN WITH KNURL | | | | | 1 |
| 40 | 05 | 213-34800 | ALUMINUM BOBBIN WITH KNURL | | | | | 1 |
| 41 | *07 | 400-24884 | RELAY CORD E ASM. | | | | | 2 |
| 42 | *11 | 400-27117 | FIXED KNIFE GAGE | | | | | 1 |

NOTE (注記)

- 01... FOR LU-2260*-*
- 02... FOR DL KNEE SWITCH TYPE
- 03... EXCEPT JA
- 04... FOR LU-2210W*-*
- 05... FOR LU-2260W*-*
- 06... FOR LU-22*0W*-*
- 07... FOR 7 TYPE (FOR LU-22*0W-7)
- 08... FOR AE-9 (LU-221*N-7)
- 09... FOR LU-2260N*-*
- 10... FOR AE-9 (LU-2260N-7)
- 11... FOR LU-2212N-7

- LU-2260*-*用
- DL膝スイッチ仕様用
- JA向けは除く
- LU-2210W*-*用
- LU-2260W*-*用
- LU-22*0W*-*用
- 7タイプ用 (LU-22*0W-7用)
- AE-9 (LU-221*N-7)用
- LU-2260N*-*用
- AE-9 (LU-2260N-7)用
- LU-2212N-7用

26. BACK TUCK COMPONENTS

バックタック関係

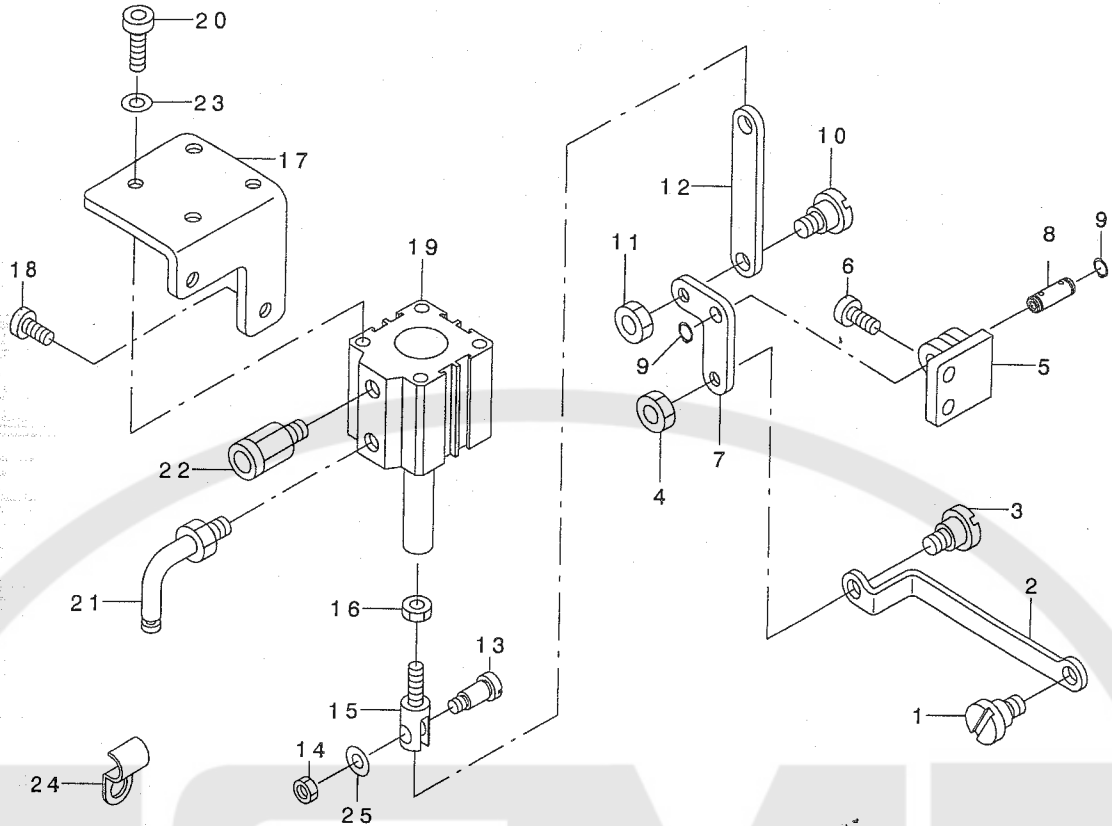

| REF. NO | NOTE | PART NO. | DESCRIPTION | 品名 | Qty |
|---------|------|---------------|----------------------------|----------------------|-----|
| 1 | | SD-0800352-SP | HINGE SCREW D= 8 H= 3.5 | タ'ンネジ' D=8 H=3.5 | 1 |
| 2 | | 107-36403 | BACKWARD FEED ROD | キ'ャクオリロッド' | 1 |
| 3 | | SD-0800352-SP | HINGE SCREW D= 8 H= 3.5 | タ'ンネジ' D=8 H=3.5 | 1 |
| 4 | | NS-6150540-SP | NUT 15/64-28 | ロツカクナツト 15/64-28 | 1 |
| 5 | | 107-75807 | LINK FITTING BASE | キ'ャクオリリンクト'リツクタ'イ | 1 |
| 6 | | SS-6151440-SP | SCREW 15/64-28 L=14 | ヒラネジ' 15/64-28 L=14 | 2 |
| 7 | | 107-75906 | BACKWARD FEED LINK | キ'ャクオリリンク | 1 |
| 8 | | 107-18906 | VERTICAL FEED LINK SHAFT | シ'ヨウケ' オクリリンクシ'ク | 1 |
| 9 | | RC-0650811-KP | RETAINING RING | Cガ' タトメ | 2 |
| 10 | | SD-0800402-TP | HINGE SCREW D= 8 H= 4 | タ'ンネジ' D=8 H=4 | 1 |
| 11 | | NS-6150430-SP | NUT 15/64-28 | ロツカクナツト 15/64-28 | 1 |
| 12 | | 107-37302 | CYLINDER CONNECTION RING | キ'ャクオリリンクタ'レンケツカン | 1 |
| 13 | | SD-0791271-SP | HINGE SCREW D= 7.94 H=12.7 | タ'ンネジ' D=7.94 H=12.7 | 1 |
| 14 | | NS-6150430-SP | NUT 15/64-28 | ロツカクナツト 15/64-28 | 2 |
| 15 | | 107-36601 | CYLINDER KNUCKLE JOINT | キ'ャクオリリンクタ'ナツクルシ'ヨイン | 1 |
| 16 | | NM-6060001-SE | NUT M6 | ロツカクナツト M6 17ユ | 1 |
| 17 | 01 | 107-44506 | CYLINDER INSTALLATION BASE | キ'ャクオリリンクタ'トリツクタ'イ | 1 |
| 18 | 01 | SS-6151440-SP | SCREW 15/64-28 L=14 | ヒラネジ' 15/64-28 L=14 | 2 |
| 19 | | PA-3201502-00 | JIG CYLINDER | シ'ク' シリシタ' | 1 |
| 20 | | SM-6061802-TP | SCREW M6 L=18 | ロツカクア'ナホ'ルト | 4 |
| 21 | | PJ-3040651-02 | ELBOW | エルホ' | 1 |
| 22 | | PX-0151010-00 | MUFFLER | マフラ | 1 |
| 23 | | WP-0641601-SD | WASHER M6 | ヒラサ' ガ'ネ ミカ'キマル M6 | 4 |
| 24 | | B3538-112-000 | OIL RETURN TUBE HOLDER | カンリユウ ハ'イア' オサエ | 1 |
| 25 | | WP-0621016-SD | WASHER 6.2X13X1 | ヒラサ' ガ'ネ 6.2X13X1 | 1 |



NOTE (注記)



01... EXCEPT LU-2212N-7

LU-2212N-7を除く

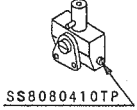
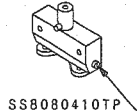
27. TABLE OF EXCHANGING GAUGE PARTS(FOR LU-2260*-*)

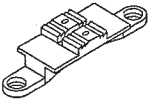
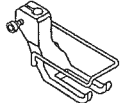
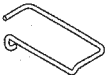
交換ゲージ部品一覧表 (LU-2260*-*)

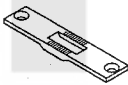
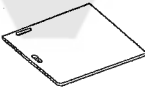
| Needle width 針幅 | Set number 代表品番 | Needle clamp asm. 針止め(組) | | Needle rod thread rack 針棒糸かけ | | Feed dog 送り歯 | | Presser foot asm. 押え足(組) | | Finger guard 指ガード | | |
|--------------------|--------------------|--|--|--|--|--|---|---|--------|----------------------|--------|-----------|
| | |  SS8080410TP |  SS8080410TP |  SS6060440TP |  SS5060310SP |  |  |  | | | | |
| mm | Ref.No | Parts No. | Ref.No | Parts No. | Ref.No | Parts No. | Ref.No | Parts No. | Ref.No | Parts No. | Ref.No | Parts No. |
| (4) | 1 | 107-84551 | 14 | 107-77555 | 27 | 107-79007 | 30 | 107-80005 | 43 | 107-81557 | 56 | 107-86903 |
| 6 | 2 | 107-84650 | 15 | 107-77654 | 27 | 107-79007 | 31 | 107-80104 | 44 | 107-81656 | 56 | 107-86903 |
| 8 | 3 | 107-84759 | 16 | 107-77753 | 27 | 107-79007 | 32 | 107-80203 | 45 | 107-81755 | 56 | 107-86903 |
| 10 | 4 | 107-84858 | 17 | 107-77852 | 27 | 107-79007 | 33 | 107-80302 | 46 | 107-81854 | 57 | 107-87000 |
| 12 | 5 | 107-84957 | 18 | 107-77951 | 28 | 107-79106 | 34 | 107-80401 | 47 | 107-81953 | 57 | 107-87000 |
| (14) | 6 | 107-85053 | 19 | 107-78058 | 28 | 107-79106 | 35 | 107-80500 | 48 | 107-82050 | 58 | 107-87109 |
| (16) | 7 | 107-85152 | 20 | 107-78157 | 28 | 107-79106 | 36 | 107-80609 | 49 | 107-82159 | 58 | 107-87109 |
| (18) | 8 | 107-85251 | 21 | 107-78256 | 28 | 107-79106 | 37 | 107-80708 | 50 | 107-82258 | 58 | 107-87109 |
| 20 | 9 | 107-85350 | 22 | 107-78355 | 29 | B1403-526-000 | 38 | 107-80807 | 51 | 107-82357 | 59 | 107-87208 |
| (22) | 10 | 107-85459 | 23 | 107-78454 | 29 | B1403-526-000 | 39 | 107-80906 | 52 | 107-82456 | 59 | 107-87208 |
| (24) | 11 | 107-85558 | 24 | 107-78553 | 29 | B1403-526-000 | 40 | 107-81003 | 53 | 107-82555 | 59 | 107-87208 |
| (30) | 12 | 107-85657 | 25 | 107-78652 | 29 | B1403-526-000 | 41 | 107-81102 | 54 | 107-82654 | 60 | 107-87307 |
| (36) | 13 | 107-85756 | 26 | 107-78751 | 29 | B1403-526-000 | 42 | 107-81201 | 55 | 107-82753 | 61 | 107-87406 |

















| Needle width 針幅 | Set number 代表品番 | Walking foot asm. 送り足(組) | | Throat plate 針板 | | Sliding plate(left) 滑り板(左) | | Sliding plate(right) 滑り板(右) | | |
|--------------------|--------------------|---|---|--|---|-------------------------------|--------|--------------------------------|--------|-----------|
| | |  |  |  |  | | | | | |
| mm | Ref.No | Parts No. | Ref.No | Parts No. | Ref.No | Parts No. | Ref.No | Parts No. | Ref.No | Parts No. |
| (4) | 1 | 107-84551 | 62 | 107-83058 | 75 | 107-84502 | 88 | 107-86309 | 92 | 107-01803 |
| 6 | 2 | 107-84650 | 63 | 107-83157 | 76 | 107-84601 | 88 | 107-86309 | 92 | 107-01803 |
| 8 | 3 | 107-84759 | 64 | 107-83256 | 77 | 107-84700 | 88 | 107-86309 | 92 | 107-01803 |
| 10 | 4 | 107-84858 | 65 | 107-83355 | 78 | 107-84809 | 89 | 107-86408 | 93 | 107-86002 |
| 12 | 5 | 107-84957 | 66 | 107-83454 | 79 | 107-84908 | 89 | 107-86408 | 93 | 107-86002 |
| (14) | 6 | 107-85053 | 67 | 107-83553 | 80 | 107-85004 | 89 | 107-86408 | 93 | 107-86002 |
| (16) | 7 | 107-85152 | 68 | 107-83652 | 81 | 107-85103 | 89 | 107-86408 | 93 | 107-86002 |
| (18) | 8 | 107-85251 | 69 | 107-83751 | 82 | 107-85202 | 89 | 107-86408 | 93 | 107-86002 |
| 20 | 9 | 107-85350 | 70 | 107-83850 | 83 | 107-85301 | 90 | 107-86507 | 94 | 107-86101 |
| (22) | 10 | 107-85459 | 71 | 107-83959 | 84 | 107-85400 | 90 | 107-86507 | 94 | 107-86101 |
| (24) | 11 | 107-85558 | 72 | 107-84056 | 85 | 107-85509 | 90 | 107-86507 | 94 | 107-86101 |
| (30) | 12 | 107-85657 | 73 | 107-84155 | 86 | 107-85608 | 90 | 107-86507 | 94 | 107-86101 |
| (36) | 13 | 107-85756 | 74 | 107-84254 | 87 | 107-85707 | 91 | 107-86606 | 95 | 107-86200 |

Note...Sets having () with needle width are specially made to order.
Sliding plate(right) and sliding plate(left) are not included in the set nos.
注記...針幅に()のついているセットは、特別注文部品です。
代表品番の構成内容に滑り板(右)、滑り板(左)は含まれません。

| REF. NO | NOTE | PART NO. | DESCRIPTION | レ | イ | Qty | | |
|---------|------|---------------|-------------------------------|------|-------|------|---------|---|
| 1 | | 107-84551 | GAUGE SET 4MM | 4MM | セツト | 1 | | |
| 2 | | 107-84650 | GAUGE SET 6MM | 6MM | セツト | 1 | | |
| 3 | | 107-84759 | GAUGE SET 8MM | 8MM | セツト | 1 | | |
| 4 | | 107-84858 | GAUGE SET 10MM | 10MM | セツト | 1 | | |
| 5 | | 107-84957 | GAUGE SET 12MM | 12MM | セツト | 1 | | |
| 6 | | 107-85053 | GAUGE SET 14MM | 14MM | セツト | 1 | | |
| 7 | | 107-85152 | GAUGE SET 16MM | 16MM | セツト | 1 | | |
| 8 | | 107-85251 | GAUGE SET 18MM | 18MM | セツト | 1 | | |
| 9 | | 107-85350 | GAUGE SET 20MM | 20MM | セツト | 1 | | |
| 10 | | 107-85459 | GAUGE SET 22MM | 22MM | セツト | 1 | | |
| 11 | | 107-85558 | GAUGE SET, 24MM | 24MM | セツト | 1 | | |
| 12 | | 107-85657 | GAUGE SET, 30MM | 30MM | セツト | 1 | | |
| 13 | | 107-85756 | GAUGE SET 36MM | 36MM | セツト | 1 | | |
| 14 | | 107-77555 | NEEDLE CLAMP ASM. 4MM | ニードル | クランプ | 4MM | 1 | |
| 15 | | 107-77654 | NEEDLE CLAMP ASM. 6MM | ニードル | クランプ | 6MM | 1 | |
| 16 | | 107-77753 | NEEDLE CLAMP ASM. 8MM | ニードル | クランプ | 8MM | 1 | |
| 17 | | 107-77852 | NEEDLE CLAMP ASM. 10MM | ニードル | クランプ | 10MM | 1 | |
| 18 | | 107-77951 | NEEDLE CLAMP ASM. 12MM | ニードル | クランプ | 12MM | 1 | |
| 19 | | 107-78058 | NEEDLE CLAMP ASM. 14MM | ニードル | クランプ | 14MM | 1 | |
| 20 | | 107-78157 | NEEDLE CLAMP ASM. 16MM | ニードル | クランプ | 16MM | 1 | |
| 21 | | 107-78256 | NEEDLE CLAMP ASM. 18MM | ニードル | クランプ | 18MM | 1 | |
| 22 | | 107-78355 | NEEDLE CLAMP ASM. 20MM | ニードル | クランプ | 20MM | 1 | |
| 23 | | 107-78454 | NEEDLE CLAMP ASM. 22MM | ニードル | クランプ | 22MM | 1 | |
| 24 | | 107-78553 | NEEDLE CLAMP ASM. 24MM | ニードル | クランプ | 24MM | 1 | |
| 25 | | 107-78652 | NEEDLE CLAMP ASM. 30MM(SP) | ニードル | クランプ | 30MM | 1 | |
| 26 | | 107-78751 | NEEDLE CLAMP ASM., 36MM | ニードル | クランプ | 36MM | 1 | |
| 27 | | 107-79007 | NEEDLE BAR THREAD GUIDE 4-8MM | ニードル | 棒 | ガイド | 4-8MM | 1 |
| 28 | | 107-79106 | NEEDLE BAR THREAD GUIDE PLATE | ニードル | 棒 | ガイド | プレート | 1 |
| 29 | | B1403-526-000 | THREAD GUIDE | ニードル | 棒 | ガイド | プレート | 1 |
| 30 | | 107-80005 | FEED DOG (4MM) | フィー | ドッグ | 4MM | 1 | |
| 31 | | 107-80104 | FEED DOG (6MM) | フィー | ドッグ | 6MM | 1 | |
| 32 | | 107-80203 | FEED DOG (8MM) | フィー | ドッグ | 8MM | 1 | |
| 33 | | 107-80302 | FEED DOG | フィー | ドッグ | 10MM | 1 | |
| 34 | | 107-80401 | FEED DOG (12MM) | フィー | ドッグ | 12MM | 1 | |
| 35 | | 107-80500 | FEED DOG (14MM) | フィー | ドッグ | 14MM | 1 | |
| 36 | | 107-80609 | FEED DOG (16MM) | フィー | ドッグ | 16MM | 1 | |
| 37 | | 107-80708 | FEED DOG (18MM) | フィー | ドッグ | 18MM | 1 | |
| 38 | | 107-80807 | FEED DOG (20MM) | フィー | ドッグ | 20MM | 1 | |
| 39 | | 107-80906 | FEED DOG (22MM) | フィー | ドッグ | 22MM | 1 | |
| 40 | | 107-81003 | FEED DOG (24MM) | フィー | ドッグ | 24MM | 1 | |
| 41 | | 107-81102 | FEED DOG 30MM(SP) | フィー | ドッグ | 30MM | 1 | |
| 42 | | 107-81201 | FEED DOG 36MM | フィー | ドッグ | 36MM | 1 | |
| 43 | | 107-81557 | PRESSER FOOT ASM. 4MM | プレス | 足 | 4MM | 1 | |
| 44 | | 107-81656 | PRESSER FOOT ASM. 6MM | プレス | 足 | 6MM | 1 | |
| 45 | | 107-81755 | PRESSER FOOT ASM. 8MM | プレス | 足 | 8MM | 1 | |
| 46 | | 107-81854 | PRESSER FOOT ASM. | プレス | 足 | 10MM | 1 | |
| 47 | | 107-81953 | PRESSER FOOT ASM. 12MM | プレス | 足 | 12MM | 1 | |
| 48 | | 107-82050 | PRESSER FOOT ASM. 14MM | プレス | 足 | 14MM | 1 | |
| 49 | | 107-82159 | PRESSER FOOT ASM. 16MM | プレス | 足 | 16MM | 1 | |
| 50 | | 107-82258 | PRESSER FOOT ASM. 18MM | プレス | 足 | 18MM | 1 | |
| 51 | | 107-82357 | PRESSER FOOT ASM. 20MM | プレス | 足 | 20MM | 1 | |
| 52 | | 107-82456 | PRESSER FOOT ASM. 22MM | プレス | 足 | 22MM | 1 | |
| 53 | | 107-82555 | PRESSER FOOT ASM. 24MM | プレス | 足 | 24MM | 1 | |
| 54 | | 107-82654 | PRESSER FOOT ASM. 30MM(SP) | プレス | 足 | 30MM | 1 | |
| 55 | | 107-82753 | PRESSER FOOT ASM., 36MM | プレス | 足 | 36MM | 1 | |
| 56 | | 107-86903 | FINGER GUARD COVER (4-8MM) | フィン | ガード | カバー | 4-8MM | 1 |
| 57 | | 107-87000 | FINGER GUARD COVER (10-12MM) | フィン | ガード | カバー | 10-12MM | 1 |
| 58 | | 107-87109 | FINGER GUARD COVER (14-18MM) | フィン | ガード | カバー | 14-18MM | 1 |
| 59 | | 107-87208 | FINGER GUARD COVER (20-24MM) | フィン | ガード | カバー | 20-24MM | 1 |
| 60 | | 107-87307 | FINGER GUARD COVER (30MM) | フィン | ガード | カバー | 30MM | 1 |
| 61 | | 107-87406 | FINGER GUARD COVER (36MM) | フィン | ガード | カバー | 36MM | 1 |
| 62 | | 107-83058 | FEED FOOT ASM. 4MM | フィー | フット | 4MM | 1 | |
| 63 | | 107-83157 | FEED FOOT ASM. 6MM | フィー | フット | 6MM | 1 | |
| 64 | | 107-83256 | FEED FOOT ASM. 8MM | フィー | フット | 8MM | 1 | |
| 65 | | 107-83355 | FEED FOOT ASM. 10MM | フィー | フット | 10MM | 1 | |
| 66 | | 107-83454 | FEED FOOT ASM. 12MM | フィー | フット | 12MM | 1 | |
| 67 | | 107-83553 | FEED FOOT ASM. 14MM | フィー | フット | 14MM | 1 | |
| 68 | | 107-83652 | FEED FOOT ASM. 16MM | フィー | フット | 16MM | 1 | |
| 69 | | 107-83751 | FEED FOOT ASM. 18MM | フィー | フット | 18MM | 1 | |
| 70 | | 107-83850 | FEED FOOT ASM. 20MM | フィー | フット | 20MM | 1 | |
| 71 | | 107-83959 | FEED FOOT ASM. 22MM | フィー | フット | 22MM | 1 | |
| 72 | | 107-84056 | FEED FOOT ASM. 24MM | フィー | フット | 24MM | 1 | |
| 73 | | 107-84155 | FEED FOOT ASM. 30MM(SP) | フィー | フット | 30MM | 1 | |
| 74 | | 107-84254 | FEED FOOT ASM., 36MM | フィー | フット | 36MM | 1 | |
| 75 | | 107-84502 | THROAT PLATE (4MM) | スライ | ドプレート | 4MM | 1 | |
| 76 | | 107-84601 | THROAT PLATE (6MM) | スライ | ドプレート | 6MM | 1 | |
| 77 | | 107-84700 | THROAT PLATE (8MM) | スライ | ドプレート | 8MM | 1 | |
| 78 | | 107-84809 | THROAT PLATE (10MM) | スライ | ドプレート | 10MM | 1 | |
| 79 | | 107-84908 | THROAT PLATE (12MM) | スライ | ドプレート | 12MM | 1 | |
| 80 | | 107-85004 | THROAT PLATE (14MM) | スライ | ドプレート | 14MM | 1 | |
| 81 | | 107-85103 | THROAT PLATE (16MM) | スライ | ドプレート | 16MM | 1 | |
| 82 | | 107-85202 | THROAT PLATE (18MM) | スライ | ドプレート | 18MM | 1 | |
| 83 | | 107-85301 | THROAT PLATE (20MM) | スライ | ドプレート | 20MM | 1 | |
| 84 | | 107-85400 | THROAT PLATE (22MM) | スライ | ドプレート | 22MM | 1 | |
| 85 | | 107-85509 | THROAT PLATE (24MM) | スライ | ドプレート | 24MM | 1 | |
| 86 | | 107-85608 | THROAT PLATE 30MM(SP) | スライ | ドプレート | 30MM | 1 | |
| 87 | | 107-85707 | THROAT PLATE 36MM | スライ | ドプレート | 36MM | 1 | |
| 88 | | 107-86309 | SLIDE PLATE, LEFT 4-8MM | スライ | ドプレート | リフト | 4-8MM | 1 |
| 89 | | 107-86408 | SLIDE PLATE, LEFT 10-18MM | スライ | ドプレート | リフト | 10-18MM | 1 |
| 90 | | 107-86507 | SLIDE PLATE, LEFT 20-30MM | スライ | ドプレート | リフト | 20-30MM | 1 |
| 91 | | 107-86606 | SLIDING PLATE, LEFT 36MM | スライ | ドプレート | リフト | 36MM | 1 |
| 92 | | 107-01803 | SLIDE PLATE, RIGHT | スライ | ドプレート | リフト | 36MM | 1 |
| 93 | | 107-86002 | SLIDE PLATE, RIGHT 10-18MM | スライ | ドプレート | リフト | 10-18MM | 1 |
| 94 | | 107-86101 | SLIDE PLATE, RIGHT 20-30MM | スライ | ドプレート | リフト | 20-30MM | 1 |
| 95 | | 107-86200 | SLIDING PLATE, RIGHT 36MM | スライ | ドプレート | リフト | 36MM | 1 |

28. TABLE OF EXCHANGING GAUGE PARTS(FOR LU-2210*-* ,LU-2212N-7)(1)

交換ゲージ部品一覧表 (LU-2210*-* , LU-2212N-7用) (1)

| Walking foot 上送り足 |  | |  | |  | |  | |  | |  | |  | |  | |
|---|---|-----------|---|-----------|--|-----------|---|-----------|---|-----------|---|-----------|---|-----------|---|-----------|
| | Ref.No | Part No. | Ref.No | Part No. | Ref.No | Part No. | Ref.No | Part No. | Ref.No | Part No. | Ref.No | Part No. | Ref.No | Part No. | Ref.No | Part No. |
| Presser foot 押入足 | 1 | 107-11653 | 2 | 107-11752 | 3 | 107-11851 | 4 | 107-11950 | 5 | 107-45354 | 9 | 107-46352 | 13 | 107-12354 | 14 | 107-12057 |
| | | | | | | | | | 6 | 107-45453 | 10 | 107-46451 | | | | |
| | | | | | | | | | 7 | 107-45552 | 11 | 107-46550 | | *01 | | |
| | | | | | | | | | 8 | 107-45651 | 12 | 107-46659 | | | | |
|  | 15 | 107-12552 | Standard  | | — | — | — | — | — | — | — | — | — | — | — | — |
|  | 16 | 107-58456 | *02 | | — | — | — | — | — | — | — | — | — | — | — | — |
|  | 17 | 107-12651 |  *03 | | — | — | — | — | — | — | — | — | — | — | — | — |
|  | 18 | 107-12750 |  *04 | |  *05 | — | — | — | — | — | — | — | — | — | — | — |

*01··· Without groove.

溝無しタイプ

To be used when the thread cannot be grasped at the sewing start.

縫い始めに糸が掴みにくい時に使用

*02··· For overlapped sections of material.

段部用

Common type for overlapped sections and flat sections,
intermediate type between 10712552 and 10712651.

段部用・平部でも使用できる両用タイプ, 10712552と10712651の中間タイプ

*03··· For overlapped sections of material.

段部用

To be used when overlapped sections cannot be smoothly fed.

段部での乗り越えが悪い時に使用

*04··· For light-weight sponge.

薄いスポンジ用

To be used for resilient materials such as sponge.

スポンジ等の弾力性の有る素材に使用

*05··· For heavy-weight sponge.

厚いスポンジ用

To be used for further resilient materials.

より弾力性の有る素材に使用

| REF. NO | NOTE | PART NO. | DESCRIPTION | ヒ ヲ メ イ | Qty |
|---------|------|-----------|--------------------------------|----------------------------|-----|
| 1 | | 107-11653 | FEED FOOT ASM. | オクリアツ(クミ) | 1 |
| 2 | | 107-11752 | FEEDING FOOT (URETHANE) | オクリアツウレタンヨウ(クミ) | 1 |
| 3 | | 107-11851 | FEEDING FOOT ASM., RIGHT | オクリアツミキ' カタオサエヨウ(クミ) | 1 |
| 4 | | 107-11950 | FEEDING FOOT ASM., LEFT | オクリアツヒダ' リカタオサエヨウ(クミ) | 1 |
| 5 | | 107-45354 | FEEDING FOOT (PIPING) 3MM | オクリアツハ' イビ' シク' ヨウ 3ミリ(クミ) | 1 |
| 6 | | 107-45453 | FEEDING FOOT (PIPING) 4MM | オクリアツハ' イビ' シク' ヨウ 4ミリ(クミ) | 1 |
| 7 | | 107-45552 | FEEDING FOOT (PIPING) 5MM | オクリアツハ' イビ' シク' ヨウ 5ミリ(クミ) | 1 |
| 8 | | 107-45651 | FEEDING FOOT (PIPING) 6MM | オクリアツハ' イビ' シク' ヨウ 6ミリ(クミ) | 1 |
| 9 | | 107-46352 | FEEDING FOOT (PIPING) 3MM ADJU | オクリアツカハシハ' イビ' シク' ヨウ 3ミリ(| 1 |
| 10 | | 107-46451 | FEEDING FOOT (PIPING) 4MM ADJU | オクリアツカハシハ' イビ' シク' ヨウ 4ミリ(| 1 |
| 11 | | 107-46550 | FEEDING FOOT (PIPING) 5MM ADJU | オクリアツカハシハ' イビ' シク' ヨウ 5ミリ(| 1 |
| 12 | | 107-46659 | FEEDING FOOT (PIPING) 6MM ADJU | オクリアツカハシハ' イビ' シク' ヨウ 6ミリ(| 1 |
| 13 | | 107-12354 | FEED FOOT ASM. | オクリアツ(ミソ' ナシ)クミ | 1 |
| 14 | | 107-12057 | FEED FOOT ASM. | オクリアツ(ハハ' ヒロ)クミ | 1 |
| 15 | | 107-12552 | PRESSER FOOT ASM. | オサエアツ クミ | 1 |
| 16 | | 107-58456 | PRESSER FOOT ASM. | オサエアツ(オサエメンセキシヨウ)クミ | 1 |
| 17 | | 107-12651 | PRESSER FOOT ASM | オサエアツタ' シア' ヨウ(クミ) | 1 |
| 18 | | 107-12750 | PRESSER FOOT, URETHANE | オサエアツウレタンヨウ(クミ) | 1 |

29. TABLE OF EXCHANGING GAUGE PARTS(FOR LU-2210*-*,LU-2212N-7)(2)

交換ゲージ部品一覧表 (LU-2210*-*, LU-2212N-7用) (2)

| Walking foot 上送り足 | 1 | | 2 | | 3 | | 4 | | 5 | | 6 | | 7 | | 8 | | |
|----------------------|-----------|-----------|--------|-----------|--------|-----------|--------|-----------|--------|-----------|--------|-----------|--------|-----------|--------|-----------|--|
| | Ref.No | Part No. | Ref.No | Part No. | Ref.No | Part No. | Ref.No | Part No. | Ref.No | Part No. | Ref.No | Part No. | Ref.No | Part No. | Ref.No | Part No. | |
| Presser foot 押え足 | 1 | 107-11653 | 2 | 107-11752 | 3 | 107-11851 | 4 | 107-11950 | 5 | 107-45354 | 9 | 107-46352 | 13 | 107-12354 | 14 | 107-12057 | |
| | 6 | 107-45453 | 10 | 107-46451 | 7 | 107-45552 | 11 | 107-46550 | 8 | 107-45651 | 12 | 107-46659 | | | | | |
| | *01 | | | | | | | | | | | | | | | | |
| | *02 | | | | | | | | | | | | | | | | |
| 15 | 107-12859 | | | | | | | | | | | | | | | | |
| 16 | 107-12958 | | | | | | | | | | | | | | | | |
| 17 | 107-47350 | | | | | | | | | | | | | | | | |
| | 18 | 107-47459 | | | | | | | | | | | | | | | |
| | 19 | 107-47558 | | | | | | | | | | | | | | | |
| | 20 | 107-47657 | | | | | | | | | | | | | | | |
| 21 | 107-13055 | | | | | | | | | | | | | | | | |
| | *03 | | | | | | | | | | | | | | | | |
| | *04 | | | | | | | | | | | | | | | | |
| | *05 | | | | | | | | | | | | | | | | |
| Adjustable 調整式 | | | | | | | | | | | | | | | | | |
| *06 | | | | | | | | | | | | | | | | | |

| Feed dog 送り歯 | | | |
|-----------------|-----------|------------------------|--------------------|
| | | | |
| Standard 標準 | | For fine thread 細糸用 | Wide type 幅広タイプ |
| Ref.No | 22 | 23 | 24 |
| Part No. | 107-17106 | 107-17205 | 107-17304 |

| Throat plate 針板 | |
|--------------------|--------------------|
| | |
| Standard 標準 | Wide type 幅広タイプ |
| Ref.No | 26 |
| Part No. | 107-01704 |

| For machining 加工用 | | |
|---|--|--|
| | | |
| To be machined to a walking foot. 送り足加工用 | Type B to be machined to a walking foot. 送り足加工用 | Type A to be machined to a walking foot. 送り足加工用 |
| Ref.No | 28 | 29 |
| Part No. | 107-12255 | 107-48358 |

| Swing edge guide 送り足ガイド |
|----------------------------|
| |
| 31 |
| MAH-152010A0 |

- *01... Without groove.
溝無しタイプ
To be used when the thread cannot be grasped at the sewing start.
縫い始めに糸が絡みにくい時に使用
- *02... Right-edge presser.
右片押え
To be used to sew edges of material.
エッジを縫製する場合に使用
- *03... Left-edge presser.
左片押え
To be used to sew edges of material.
エッジを縫製する場合に使用
- *04... For piping.
パイピング用
To be used for general piping processes.
一般のパイピング工程に使用
- *05... For piping.
パイピング用
Permits adjustment of the needle position with respect to the pipe.
パイプに対する針の位置が調整出来ます。
- *06... Wide type.
幅広タイプ
To be used when a sewing product cannot be smoothly fed.
縫製物の送りが悪い場合に使用

| REF. NO | NOTE | PART NO. | DESCRIPTION | ヒ ヨ メ イ | Qty |
|---------|------|--------------|--------------------------------|-------------------------|-----|
| 1 | | 107-11653 | FEED FOOT ASM. | オクリアツ(クミ) | 1 |
| 2 | | 107-11752 | FEEDING FOOT (URETHANE) | オクリアツウレタンヨウ(クミ) | 1 |
| 3 | | 107-11851 | FEEDING FOOT ASM. RIGHT | オクリアツミキ カタオサエヨウ(クミ) | 1 |
| 4 | | 107-11950 | FEEDING FOOT ASM. LEFT | オクリアツヒタ リカタオサエヨウ(クミ) | 1 |
| 5 | | 107-45354 | FEEDING FOOT (PIPING) 3MM | オクリアツハ イビ'ソク'ヨウ 3ミリ(クミ) | 1 |
| 6 | | 107-45453 | FEEDING FOOT (PIPING) 4MM | オクリアツハ イビ'ソク'ヨウ 4ミリ(クミ) | 1 |
| 7 | | 107-45552 | FEEDING FOOT (PIPING) 5MM | オクリアツハ イビ'ソク'ヨウ 5ミリ(クミ) | 1 |
| 8 | | 107-45651 | FEEDING FOOT (PIPING) 6MM | オクリアツハ イビ'ソク'ヨウ 6ミリ(クミ) | 1 |
| 9 | | 107-46352 | FEEDING FOOT (PIPING) 3MM ADJU | オクリアツカハソハ'イビ'ソク'ヨウ 3ミリ(| 1 |
| 10 | | 107-46451 | FEEDING FOOT (PIPING) 4MM ADJU | オクリアツカハソハ'イビ'ソク'ヨウ 4ミリ(| 1 |
| 11 | | 107-46550 | FEEDING FOOT (PIPING) 5MM ADJU | オクリアツカハソハ'イビ'ソク'ヨウ 5ミリ(| 1 |
| 12 | | 107-46659 | FEEDING FOOT (PIPING) 6MM ADJU | オクリアツカハソハ'イビ'ソク'ヨウ 6ミリ(| 1 |
| 13 | | 107-12354 | FEED FOOT ASM. | オクリアツ(ミソ'ナツ)クミ | 1 |
| 14 | | 107-12057 | FEED FOOT ASM. | オクリアツ(ハハ'ヒロ'クミ) | 1 |
| 15 | | 107-12859 | FEEDING FOOT, RIGHT | オサエアツミキ'カタオサエヨウ(クミ) | 1 |
| 16 | | 107-12958 | PRESSER FOOT, LEFT | オサエアツヒタ'リカタオサエヨウ(クミ) | 1 |
| 17 | | 107-47350 | PRESSER FOOT (PIPING) 3MM | オサエアツ 3ミリハ'イビ'ソク'ヨウ | 1 |
| 18 | | 107-47459 | PRESSER FOOT (PIPING) 4MM | オサエアツ 4ミリハ'イビ'ソク'ヨウ | 1 |
| 19 | | 107-47558 | PRESSER FOOT (PIPING) 5MM | オサエアツ 5ミリハ'イビ'ソク'ヨウ | 1 |
| 20 | | 107-47657 | PIPING FOOT 6MM | オサエアツ 6ミリハ'イビ'ソク'ヨウ | 1 |
| 21 | | 107-13055 | FEED FOOT ASM. | オサエアツ(ハハ'ヒロ'クミ) | 1 |
| 22 | | 107-17106 | FEED DOG | オクリハ' | 1 |
| 23 | | 107-17205 | FEED DOG, W10 GROOVE | オクリハ' (ミソ'ナツ) | 1 |
| 24 | | 107-17304 | FEED DOG (THIN THREAD) | オクリハ' (ホソイトヨウ) | 1 |
| 25 | | 107-39001 | FEED DOG | オクリハ' (ハハ'ヒロ) | 1 |
| 26 | | 107-01704 | THROAT PLATE | ハリイタ | 1 |
| 27 | | 107-02009 | THROAT PLATE | ハリイタ(ハハ'ヒロ) | 1 |
| 28 | | 107-12255 | FEED FOOT ASM. | オクリアツ(カコウヨウA)クミ | 1 |
| 29 | | 107-48358 | PRESSER FOOT ASM. | オサエアツ(カコウヨウB)クミ | 1 |
| 30 | | 107-13253 | PRESSER FOOT ASM. | オサエアツ(カコウヨウA)クミ | 1 |
| 31 | | MAH-152010AO | RULER | ツリツ'ヨウキ'(クミ) | 1 |

30. LIST FOR INFORMATION OF CHANGE

変更情報リスト

As to the place changed, refer to the corresponding Rev.No.
When previous parts (Obsoleted part) and new parts (Added parts) are not interchangeable with each other:

In this case, even obsoleted parts (D.) can be ordered with the obsoleted part number, so select the parts with changed dates and place your orders.

変更箇所は、該当Rev. No. 版をご参照ください。
部品の互換性がない変更の場合は、削除された品番でも、ご注文できます。

29319100

No. 1235-03 Rev.No.

*A: Added parts 追加部品 / D: Obsoleted parts 削除部品 / E: Erratum 訂正

| * Rev. No. | Page | Ref. No. | Parts No. | * Rev. No. | Page | Ref. No. | Parts No. |
|------------|------|----------|---------------|------------|------|----------|---------------|
| No. | 頁 | No. | 品番 | No. | 頁 | No. | 品番 |
| D 02 | 2 | 26 | 107-44118 | A 03 | 2 | 26 | 400-27139 |
| | | | | A 03 | 2 | 49 | SS-7150940-SP |
| | | | | A 03 | 2 | 50 | 400-27140 |
| | | | | A 03 | 2 | 51 | 400-27141 |
| | | | | A 03 | 2 | 52 | 400-25562 |
| D 02 | 8 | 29 | 110-07101 | A 03 | 8 | 29 | 229-08909 |
| | | | | A 03 | 10 | 41 | 400-25554 |
| | | | | A 03 | 10 | 42 | 110-41407 |
| | | | | A 03 | 10 | 43 | B1110-280-000 |
| | | | | A 03 | 10 | 44 | 400-25555 |
| | | | | A 03 | 10 | 45 | 400-25556 |
| | | | | A 03 | 10 | 46 | 137-37804 |
| | | | | A 03 | 10 | 47 | 400-27220 |
| | | | | A 03 | 10 | 51 | SS-7110910-SP |
| | | | | A 03 | 10 | 52 | B1148-141-H00 |
| | | | | A 03 | 10 | 53 | 107-18401 |
| | | | | A 03 | 10 | 54 | 107-21009 |
| | | | | A 03 | 10 | 55 | R0-1182401-00 |
| | | | | A 03 | 10 | 56 | RE-0400000-K0 |
| | | | | A 03 | 10 | 57 | 400-27231 |
| | | | | A 03 | 10 | 58 | 400-27219 |
| | | | | A 03 | 10 | 63 | WP-0550800-SP |
| | | | | A 03 | 14 | 2 | 107-26552 |
| | | | | A 03 | 14 | 8 | 107-26503 |
| D 02 | 14 | 18 | 100-04109 | A 03 | 14 | 18 | 229-01805 |
| D 02 | 14 | 39 | 107-41759 | A 03 | 14 | 39 | 229-51552 |
| D 02 | 14 | 44 | D6043-555-B00 | A 03 | 14 | 44 | HK-0346400-0B |
| D 02 | 14 | 45 | D6028-555-B0A | A 03 | 14 | 45 | HK-0346101-20 |
| D 02 | 14 | 50 | M9638-110-000 | | | | |
| | | | | A 03 | 14 | 52 | 400-27119 |
| | | | | A 03 | 14 | 58 | 213-89200 |
| | | | | A 03 | 14 | 59 | 400-25563 |
| | | | | A 03 | 16 | 2 | 107-26552 |
| | | | | A 03 | 16 | 8 | 107-26503 |
| D 02 | 16 | 34 | SM-6040602-TP | A 03 | 16 | 34 | SM-6040802-TP |
| | | | | A 03 | 22 | 46 | 400-18350 |

| * Rev. No. | Page 頁 | Ref. No. | Parts No. 品番 | * Rev. No. | Page 頁 | Ref. No. | Parts No. 品番 |
|------------|--------|----------|---------------|------------|--------|----------|---------------|
| | | | | A 03 | 22 | 47 | 400-18350 |
| D 02 | 28 | 6 | D6043-555-B00 | A 03 | 27 | 6 | HK-0346400-0B |
| D 02 | 28 | 17 | 110-71800 | A 03 | 27 | 17 | 229-07802 |
| | | | | A 03 | 28 | | ALL PARTS 全部 |
| D 02 | 30 | 37 | SM-4020801-SD | A 03 | 30 | 37 | SM-6021000-TP |
| D 02 | 32 | 1 | GAK-79001AA0 | | | | |
| D 02 | 32 | 2 | GAK-79002BA0 | | | | |
| D 02 | 32 | 44 | 107-37203 | | | | |
| D 02 | 32 | 45 | SK-3482500-SC | | | | |
| D 02 | 32 | 46 | SM-4051001-SC | | | | |
| D 02 | 32 | 47 | WP-0501016-SC | | | | |
| | | | | A 03 | 32 | 1 | 400-25724 |
| | | | | A 03 | 32 | 12 | GAK-A23030A0 |
| | | | | A 03 | 32 | 18 | SK-3482501-SE |
| | | | | A 03 | 32 | 19 | SK-3415001-SE |
| | | | | A 03 | 32 | 20 | SK-3415001-SE |
| | | | | A 03 | 32 | 21 | 400-24969 |
| D 02 | 32 | 48 | 107-47269 | A 03 | 32 | 39 | 400-24862 |
| D 02 | 32 | 49 | 107-39167 | A 03 | 32 | 40 | 400-24863 |
| | | | | A 03 | 32 | 43 | E8760-452-K00 |
| D 02 | 32 | 52 | 107-48804 | A 03 | 32 | 52 | 400-26733 |
| D 02 | 32 | 53 | 107-49109 | A 03 | 32 | 53 | 400-26735 |
| D 02 | 32 | 54 | 107-48705 | | | | |
| D 02 | 32 | 56 | HW-2002500-00 | | | | |
| D 02 | 32 | 58 | HK-0039300-00 | A 03 | 32 | 58 | HK-0346400-0A |
| D 02 | 32 | 59 | HK-0039300-00 | A 03 | 32 | 59 | HK-0346400-0A |
| D 02 | 32 | 60 | M9640-110-000 | A 03 | 32 | 60 | HK-0346101-60 |
| D 02 | 32 | 61 | M9637-110-000 | | | | |
| D 02 | 32 | 62 | HK-0174200-60 | A 03 | 32 | 62 | HK-0346201-00 |
| D 02 | 32 | 63 | HW-0008400-40 | | | | |
| D 02 | 32 | 65 | 107-48903 | A 03 | 32 | 41 | 400-26734 |
| D 02 | 32 | 71 | 107-52707 | A 03 | 32 | 47 | 400-26736 |
| D 02 | 32 | 72 | HK-0045900-0A | | | | |
| D 02 | 32 | 73 | D6042-555-B00 | A 03 | 32 | 46 | HK-0346300-0A |
| D 02 | 32 | 74 | D6043-555-B00 | A 03 | 32 | 45 | HK-0346400-0B |
| D 02 | 32 | 75 | D6043-555-B00 | | | | |
| D 02 | 32 | 76 | HW-5001800-00 | A 03 | 32 | 44 | HW-0008400-80 |
| | | | | A 03 | 34 | | ALL PARTS 全部 |
| D 02 | 34 | 11 | B8202-205-000 | A 03 | 36 | 11 | 400-25299 |
| D 02 | 34 | 14 | B9121-012-000 | A 03 | 36 | 14 | 400-25300 |
| | | | | A 03 | 40 | 14 | 400-18350 |
| | | | | A 03 | 40 | 15 | 400-18350 |
| D 02 | 38 | 32 | GAK-A14040C0 | A 03 | 40 | 32 | 400-25036 |
| D 02 | 38 | 35 | 107-76953 | | | | |
| D 02 | 38 | 36 | 107-39654 | | | | |
| D 02 | 38 | 37 | 107-39753 | | | | |
| | | | | A 03 | 40 | 37 | 400-26920 |

NUMERICAL INDEX OF PARTS

索引

| PART NO 品番 | PAGE 頁 | REF NO | PART NO 品番 | PAGE 頁 | REF NO | PART NO 品番 | PAGE 頁 | REF NO | PART NO 品番 | PAGE 頁 | REF NO |
|---------------|-----------|-----------|-----------------|-----------|-----------|---------------|-----------|-----------|---------------|-----------|-----------|
| BP-6000000-00 | 26 | 15 | B9111-012-000 | 40 | 4 | HK-0346101-00 | 34 | 42 | NS-6150540-SP | 42 | 4 |
| BT-0400251-EA | 30 | 55 | B9121-012-0AA | 40 | 7 | HK-0346101-20 | 14 | 45 | NS-6620310-SP | 40 | 10 |
| BT-0500300-E0 | 30 | 5 | | | | HK-0346101-60 | 32 | 60 | | | |
| BT-0500300-E0 | 30 | 13 | CM-3002001-A1 | 2 | 48 | HK-0346101-60 | 34 | 2 | PA-2502006-00 | 41 | 1 |
| BT-0500300-E0 | 30 | 15 | CM-3002001-01 | 2 | 47 | HK-0346201-00 | 32 | 62 | PA-3201004-00 | 28 | 18 |
| BT-0500300-E0 | 30 | 27 | CQ-2000000-00 | 27 | 12 | HK-0346201-00 | 34 | 3 | PA-3201502-00 | 42 | 19 |
| BT-0500300-E0 | 30 | 29 | CQ-2020000-00 | 6 | 23 | HK-0346300-0A | 32 | 46 | PA-4002002-00 | 27 | 32 |
| BT-0500300-E0 | 30 | 40 | CQ-2020000-00 | 6 | 24 | HK-0346300-0A | 34 | 8 | PJ-3010651-04 | 27 | 33 |
| BT-0500300-E0 | 30 | 46 | CQ-2020000-00 | 8 | 60 | HK-0346400-0A | 32 | 7 | PJ-3040605-01 | 41 | 2 |
| BT-0500300-E0 | 30 | 69 | CQ-2020000-00 | 8 | 61 | HK-0346400-0A | 32 | 26 | PJ-3040651-02 | 28 | 20 |
| BT-0500300-E0 | 30 | 70 | CQ-2020000-00 | 8 | 72 | HK-0346400-0A | 32 | 58 | PJ-3040651-02 | 42 | 21 |
| BT-0600401-EB | 32 | 11 | CQ-2020000-00 | 12 | 40 | HK-0346400-0A | 32 | 59 | PS-0150065-KP | 39 | 17 |
| BT-0600401-EB | 32 | 13 | CQ-2020000-00 | 12 | 41 | HK-0346400-0A | 34 | 6 | PS-0200102-KH | 25 | 17 |
| BT-0600401-EB | 32 | 28 | CQ-2020000-00 | 12 | 42 | HK-0346400-0A | 34 | 41 | PS-0300082-KH | 26 | 7 |
| BT-0600401-EB | 34 | 34 | CQ-2020000-00 | 30 | 56 | HK-0346400-0B | 14 | 44 | PS-0400322-KP | 10 | 11 |
| BT-0600401-EB | 34 | 43 | CQ-2020000-00 | 30 | 67 | HK-0346400-0B | 27 | 6 | PS-0500302-KH | 27 | 28 |
| BT-0600401-EB | 41 | 14 | CQ-2520000-00 | 8 | 71 | HK-0346400-0B | 32 | 45 | PX-0105020-00 | 41 | 3 |
| BT-0600402-EA | 10 | 21 | CQ-2520000-00 | 8 | 73 | HK-0346400-0B | 34 | 7 | PX-0151010-00 | 42 | 22 |
| BT-0600402-EA | 30 | 3 | CQ-2520000-00 | 8 | 74 | HR-0291015-20 | 32 | 61 | | | |
| BT-0600402-EA | 30 | 24 | CQ-2520000-00 | 8 | 75 | HR-0291015-20 | 34 | 18 | RC-0560711-KP | 8 | 22 |
| BT-0600402-EA | 30 | 28 | CQ-2520000-00 | 8 | 76 | HW-0008400-80 | 32 | 42 | RC-0650811-KP | 12 | 13 |
| BT-0600402-EA | 30 | 47 | CQ-2520000-00 | 8 | 77 | HW-0008400-80 | 32 | 44 | RC-0650811-KP | 28 | 8 |
| BT-0600402-EA | 30 | 53 | CQ-2520000-00 | 30 | 48 | HW-0008400-80 | 34 | 4 | RC-0650811-KP | 42 | 9 |
| BT-0630520-Z0 | 40 | 20 | CS-0790731-SH | 14 | 47 | HW-0008400-80 | 34 | 5 | RC-0740811-KP | 8 | 67 |
| BT-0800602-E0 | 30 | 17 | CS-0790731-SH | 16 | 13 | HW-5001400-00 | 14 | 37 | RC-1200001-KP | 26 | 3 |
| BT-0800602-E0 | 30 | 22 | CS-1201011-SH | 10 | 22 | HX-0029500-0A | 27 | 16 | RC-1200001-KP | 27 | 9 |
| BT-0800602-E0 | 30 | 72 | CS-1201011-SH | 27 | 25 | HX-0029500-0A | 32 | 9 | RE-0320000-KO | 41 | 9 |
| B1110-280-000 | 10 | 43 | CS-1501011-TH | 8 | 2 | HX-0029500-0A | 32 | 30 | RE-0400000-KO | 8 | 13 |
| B1111-563-000 | 2 | 30 | CS-1501011-TH | 8 | 46 | HX-0029500-0A | 34 | 45 | RE-0400000-KO | 10 | 15 |
| B1114-280-000 | 10 | 39 | CS-1501011-TH | 12 | 37 | HX-0029500-0B | 27 | 38 | RE-0400000-KO | 10 | 56 |
| B1114-517-000 | 40 | 9 | | | | HX-0029500-0B | 32 | 10 | RE-0400000-KO | 18 | 14 |
| B1148-141-H00 | 10 | 32 | D2430-555-B00 | 25 | 15 | HX-0029500-0B | 32 | 31 | RE-0400000-KO | 20 | 14 |
| B1148-141-H00 | 10 | 52 | D2515-232-D00 | 10 | 37 | HX-0029500-0B | 34 | 46 | RE-0400000-KO | 20 | 14 |
| B1150-490-000 | 2 | 32 | D2611-555-B00-A | 30 | 52 | HX-0029500-0B | 34 | 46 | RE-0500000-KO | 8 | 64 |
| B1215-804-000 | 18 | 8 | D2611-555-B00-A | 32 | 32 | HX-0029500-OK | 28 | 23 | RE-0500000-KO | 12 | 6 |
| B1215-804-000 | 20 | 9 | D2611-555-B00-A | 32 | 33 | HX-0029500-OK | 34 | 47 | RE-0500000-KO | 12 | 44 |
| B1308-055-000 | 4 | 58 | D3168-555-H0B | 24 | 15 | HX-0029500-OL | 28 | 24 | RE-0500000-KO | 12 | 45 |
| B1309-055-000 | 4 | 60 | D3168-555-H0B | 25 | 33 | HX-0029500-OL | 34 | 48 | RE-0500000-KO | 26 | 8 |
| B1310-055-000 | 4 | 59 | D7101-245-E00 | 40 | 18 | HX-0029500-00 | 32 | 8 | RE-0600000-KO | 6 | 12 |
| B1314-055-000 | 4 | 61 | D7102-245-E00 | 40 | 19 | HX-0029500-00 | 32 | 29 | RO-0681901-00 | 30 | 73 |
| B1403-526-000 | 44 | 29 | | | | HX-0029500-00 | 34 | 44 | RO-0982401-00 | 18 | 32 |
| B1504-210-000 | 41 | 13 | EA-9500B00-00 | 30 | 21 | MAH-152010A0 | 48 | 31 | RO-0982401-00 | 20 | 32 |
| B1526-527-00G | 8 | 58 | EA-9500B00-00 | 30 | 80 | MAO-11532000 | 40 | 34 | RO-1182401-00 | 10 | 20 |
| B1648-122-000 | 30 | 57 | EA-9500B00-00 | 34 | 24 | MC-3210014-00 | 6 | 8 | RO-1182401-00 | 10 | 55 |
| B2311-019-000 | 16 | 28 | EA-9500B01-00 | 30 | 54 | MC-3210014-00 | 6 | 27 | RO-2943101-00 | 4 | 34 |
| B3031-141-H00 | 14 | 30 | EA-9500B01-00 | 30 | 82 | MC-3210014-02 | 40 | 35 | RO-3122401-00 | 4 | 50 |
| B3031-141-H00 | 16 | 22 | EA-9500B01-00 | 32 | 55 | MC-3210014-02 | 40 | 36 | RO-3573501-00 | 18 | 17 |
| B3031-141-H00 | 41 | 10 | EA-9500B01-00 | 34 | 17 | MDF-RX1600C0 | 40 | 6 | RO-3573501-00 | 20 | 17 |
| B3126-012-000 | 24 | 40 | EA-9500B02-00 | 14 | 42 | | | | SB-1100009-00 | 18 | 9 |
| B3126-352-000 | 24 | 12 | EA-9500B02-00 | 30 | 81 | NM-6030001-SC | 36 | 16 | SB-1100009-00 | 20 | 10 |
| B3128-526-000 | 24 | 35 | E8760-452-D00 | 32 | 57 | NM-6040001-SC | 14 | 43 | SB-1100010-00 | 18 | 10 |
| B3129-012-A00 | 24 | 10 | E8760-452-D00 | 34 | 13 | NM-6040001-SN | 4 | 44 | SB-1100010-00 | 20 | 11 |
| B3129-053-000 | 24 | 38 | E8760-452-K00 | 32 | 43 | NM-6040003-SC | 24 | 23 | SB-1150004-00 | 18 | 11 |
| B3132-552-000 | 24 | 39 | E8760-452-K00 | 34 | 14 | NM-6040003-SC | 24 | 54 | SB-1150004-00 | 20 | 12 |
| B3138-512-000 | 2 | 24 | | | | NM-6050001-SE | 37 | 13 | SB-1150009-00 | 18 | 12 |
| B3205-210-000 | 25 | 7 | GAK-A1503000 | 32 | 6 | NM-6050001-SE | 37 | 17 | SD-0470281-SP | 24 | 19 |
| B3207-210-000 | 25 | 16 | GAK-A1503000 | 32 | 25 | NM-6050001-SE | 37 | 33 | SD-0470281-SP | 24 | 50 |
| B3208-210-000 | 25 | 18 | GAK-A1503000 | 34 | 40 | NM-6050001-SE | 37 | 37 | SD-0500301-SP | 16 | 25 |
| B3211-210-000 | 25 | 10 | GAK-A2302B00 | 32 | 4 | NM-6060001-SE | 28 | 15 | SD-0500301-SP | 16 | 30 |
| B3214-047-000 | 25 | 34 | GAK-A2302C00 | 32 | 23 | NM-6060001-SE | 42 | 16 | SD-0500481-TP | 14 | 20 |
| B3216-047-000 | 24 | 14 | GAK-A23030A0 | 32 | 12 | NM-6080001-SE | 27 | 37 | SD-0500721-SP | 14 | 29 |
| B3216-047-000 | 25 | 32 | GAK-A23030A0 | 34 | 29 | NM-6160511-SE | 37 | 18 | SD-0500721-SP | 16 | 23 |
| B3416-552-000 | 8 | 63 | GAK-A2303000 | 32 | 15 | NM-6160511-SE | 37 | 36 | SD-0550212-TP | 41 | 23 |
| B3510-019-000 | 2 | 45 | GAK-A2303000 | 34 | 30 | NM-6860003-SC | 32 | 49 | SD-0640322-TP | 4 | 62 |
| B3520-245-000 | 30 | 16 | GAK-A2304000 | 32 | 16 | NM-6860003-SC | 34 | 15 | SD-0700332-SP | 26 | 20 |
| B3521-245-000 | 30 | 14 | GAK-A2304000 | 34 | 33 | NS-6110310-SP | 24 | 18 | SD-0720331-SP | 27 | 36 |
| B3525-357-000 | 30 | 42 | GAK-29009000 | 32 | 14 | NS-6110310-SP | 24 | 49 | SD-0790203-SP | 27 | 2 |
| B3534-012-000 | 30 | 43 | GAK-29009000 | 34 | 32 | NS-6110310-SP | 25 | 31 | SD-0791271-SP | 28 | 12 |
| B3538-112-000 | 32 | 34 | GAK-29010000 | 32 | 5 | NS-6110360-SP | 25 | 12 | SD-0791271-SP | 42 | 13 |
| B3538-112-000 | 42 | 24 | GAK-29010000 | 32 | 24 | NS-6150310-SP | 28 | 13 | SD-0800352-SP | 28 | 1 |
| B8112-220-000 | 36 | 13 | GAK-29010000 | 34 | 39 | NS-6150430-SP | 26 | 16 | SD-0800352-SP | 42 | 1 |
| B8213-012-000 | 36 | 7 | GAK-29011000 | 32 | 17 | NS-6150430-SP | 28 | 10 | SD-0800352-SP | 42 | 3 |
| B8228-125-000 | 30 | 9 | GAK-29011000 | 34 | 31 | NS-6150430-SP | 40 | 17 | SD-0800402-TP | 28 | 9 |
| B8228-125-000 | 30 | 33 | | | | NS-6150430-SP | 42 | 11 | SD-0800402-TP | 42 | 10 |
| B9101-552-000 | 40 | 1 | HK-0346101-00 | 32 | 3 | NS-6150430-SP | 42 | 14 | SD-0901201-TP | 27 | 8 |
| B9110-012-000 | 40 | 3 | HK-0346101-00 | 32 | 27 | NS-6150540-SP | 28 | 3 | SK-3241601-SC | 36 | 10 |

NUMERICAL INDEX OF PARTS

索引

| PART NO 品番 | PAGE 頁 | REF NO | PART NO 品番 | PAGE 頁 | REF NO | PART NO 品番 | PAGE 頁 | REF NO | PART NO 品番 | PAGE 頁 | REF NO |
|---------------|-----------|-----------|---------------|-----------|-----------|---------------|-----------|-----------|---------------|-----------|-----------|
| SK-3415001-SE | 32 | 19 | SM-8050502-TP | 8 | 40 | SS-6152440-SP | 6 | 10 | WP-0320501-SC | 14 | 10 |
| SK-3415001-SE | 32 | 20 | SM-8050502-TP | 16 | 32 | SS-6621220-SP | 4 | 19 | WP-0320501-SC | 16 | 12 |
| SK-3415001-SE | 34 | 28 | SM-8050502-TP | 18 | 5 | SS-7060610-SP | 14 | 5 | WP-0320501-SC | 24 | 25 |
| SK-3482500-SC | 36 | 26 | SM-8050502-TP | 18 | 29 | SS-7060610-SP | 14 | 6 | WP-0320501-SC | 24 | 55 |
| SK-3482501-SE | 32 | 18 | SM-8050502-TP | 18 | 46 | SS-7060610-SP | 14 | 56 | WP-0320501-SC | 30 | 60 |
| SK-3482501-SE | 34 | 35 | SM-8050502-TP | 20 | 6 | SS-7060610-SP | 14 | 57 | WP-0320501-SC | 36 | 18 |
| SK-3514000-SC | 40 | 33 | SM-8050502-TP | 20 | 29 | SS-7060610-SP | 16 | 4 | WP-0371016-SD | 27 | 19 |
| SL-4041081-SC | 40 | 23 | SM-8050502-TP | 20 | 46 | SS-7060610-SP | 16 | 6 | WP-0450000-SD | 6 | 22 |
| SM-1040801-SC | 6 | 21 | SM-8050602-TP | 8 | 39 | SS-7080510-TP | 8 | 6 | WP-0450846-SP | 41 | 16 |
| SM-3030650-SC | 4 | 21 | SM-8050602-TP | 8 | 41 | SS-7080510-TP | 8 | 11 | WP-0482086-SD | 24 | 48 |
| SM-3031401-SE | 36 | 15 | SM-8050602-TP | 14 | 14 | SS-7090520-SP | 2 | 25 | WP-0520656-SA | 14 | 34 |
| SM-4030601-SC | 18 | 31 | SM-8050602-TP | 22 | 9 | SS-7090910-TP | 4 | 43 | WP-0520656-SA | 16 | 39 |
| SM-4030601-SC | 20 | 31 | SM-8050602-TP | 22 | 31 | SS-7090910-TP | 27 | 18 | WP-0520656-SA | 25 | 25 |
| SM-4040601-SB | 14 | 49 | SM-8050602-TP | 25 | 21 | SS-7110340-SP | 25 | 27 | WP-0531000-SE | 40 | 31 |
| SM-4040601-SC | 30 | 63 | SM-8060552-TP | 12 | 31 | SS-7110510-SP | 2 | 31 | WP-0531001-SC | 25 | 24 |
| SM-4051405-SE | 37 | 12 | SM-8060602-TP | 4 | 9 | SS-7110510-SP | 2 | 41 | WP-0550800-SP | 10 | 63 |
| SM-4051405-SE | 37 | 32 | SM-8060602-TP | 4 | 11 | SS-7110510-SP | 36 | 24 | WP-0621016-SD | 28 | 22 |
| SM-4861201-SC | 32 | 54 | SM-8060602-TP | 4 | 33 | SS-7110510-SP | 41 | 8 | WP-0621016-SD | 40 | 29 |
| SM-4861201-SC | 34 | 16 | SM-8060602-TP | 4 | 55 | SS-7110710-SP | 10 | 18 | WP-0621016-SD | 42 | 25 |
| SM-6021000-TP | 30 | 37 | SM-8060602-TP | 10 | 26 | SS-7110710-SP | 40 | 21 | WP-0621016-SH | 18 | 52 |
| SM-6030602-TP | 6 | 26 | SM-8061212-TP | 4 | 49 | SS-7110810-SP | 10 | 10 | WP-0621016-SH | 20 | 49 |
| SM-6030802-TP | 14 | 9 | SM-8080802-TP | 4 | 7 | SS-7110810-SP | 10 | 61 | WP-0641601-SD | 28 | 21 |
| SM-6030802-TP | 16 | 11 | SM-8080802-TP | 4 | 13 | SS-7110810-SP | 25 | 9 | WP-0641601-SD | 42 | 23 |
| SM-6031202-TP | 14 | 36 | SM-9081050-SE | 27 | 30 | SS-7110910-SP | 2 | 33 | WP-0651056-SH | 18 | 50 |
| SM-6040552-TP | 38 | 8 | SM-9081050-SE | 30 | 74 | SS-7110910-SP | 10 | 27 | WP-0651056-SH | 25 | 8 |
| SM-6040552-TP | 39 | 7 | SQ-0000401-MZ | 30 | 41 | SS-7110910-SP | 10 | 51 | WP-0740516-SP | 12 | 14 |
| SM-6040602-TP | 14 | 13 | SQ-1110401-MZ | 4 | 25 | SS-7110910-SP | 41 | 19 | WP-0841601-SC | 30 | 75 |
| SM-6040602-TP | 14 | 31 | SQ-1150451-MZ | 4 | 26 | SS-7110910-SP | 41 | 21 | WP-1221016-SP | 27 | 10 |
| SM-6040602-TP | 16 | 36 | SQ-1150451-MZ | 18 | 33 | SS-7110910-SP | 41 | 25 | WP-1612616-SE | 37 | 34 |
| SM-6040800-SP | 30 | 77 | SQ-1150451-MZ | 18 | 38 | SS-7111810-TP | 6 | 6 | WP-1702600-SO | 37 | 19 |
| SM-6040802-TP | 16 | 34 | SQ-1150451-MZ | 20 | 33 | SS-7120710-SP | 8 | 51 | WS-0410002-KN | 41 | 15 |
| SM-6040802-TP | 18 | 37 | SQ-1150451-MZ | 20 | 38 | SS-7120710-SP | 32 | 35 | WS-0510002-KN | 37 | 16 |
| SM-6040802-TP | 20 | 37 | SQ-1680701-MZ | 30 | 83 | SS-7120710-SP | 34 | 26 | WS-0510002-KN | 37 | 38 |
| SM-6040802-TP | 38 | 10 | SS-1110840-SP | 18 | 35 | SS-7121610-SP | 2 | 2 | WS-1643202-KR | 37 | 35 |
| SM-6040802-TP | 39 | 9 | SS-1110840-SP | 20 | 35 | SS-7121610-SP | 2 | 11 | WT-0530002-KS | 14 | 40 |
| SM-6041012-TP | 6 | 17 | SS-2090710-SP | 2 | 23 | SS-7121610-SP | 10 | 6 | | | |
| SM-6041202-TP | 14 | 17 | SS-2090710-SP | 2 | 46 | SS-7121610-SP | 10 | 30 | 100-88003 | 25 | 30 |
| SM-6041202-TP | 14 | 23 | SS-2110915-SP | 38 | 4 | SS-7121610-SP | 10 | 49 | 101-09809 | 8 | 62 |
| SM-6041202-TP | 16 | 16 | SS-2110915-SP | 39 | 3 | SS-7121610-SP | 10 | 60 | 101-09809 | 18 | 20 |
| SM-6041202-TP | 16 | 27 | SS-3061310-SP | 24 | 51 | SS-7150940-SP | 2 | 49 | 101-09809 | 20 | 20 |
| SM-6044500-SP | 41 | 4 | SS-5090420-SP | 24 | 27 | SS-7620750-SP | 10 | 4 | 101-11201 | 18 | 13 |
| SM-6050802-TP | 8 | 43 | SS-5090420-SP | 24 | 59 | SS-7621040-SP | 25 | 36 | 101-11201 | 20 | 13 |
| SM-6050802-TP | 30 | 51 | SS-5150510-SP | 36 | 21 | SS-7681750-TP | 4 | 3 | 101-12506 | 18 | 21 |
| SM-6050802-TP | 41 | 12 | SS-6060440-TP | 39 | 16 | SS-8080410-TP | 6 | 3 | 101-12506 | 20 | 21 |
| SM-6051402-TP | 8 | 55 | SS-6080610-TP | 18 | 41 | SS-8080410-TP | 39 | 14 | 101-12605 | 18 | 18 |
| SM-6051402-TP | 14 | 27 | SS-6080610-TP | 20 | 41 | SS-8080610-SP | 18 | 15 | 101-12605 | 20 | 18 |
| SM-6051402-TP | 16 | 21 | SS-6081210-SP | 30 | 59 | SS-8080610-SP | 20 | 15 | 101-12704 | 18 | 19 |
| SM-6051402-TP | 18 | 3 | SS-6090510-SP | 2 | 21 | SS-8090710-SP | 10 | 50 | 101-12704 | 20 | 19 |
| SM-6051402-TP | 20 | 3 | SS-6090620-SP | 25 | 23 | SS-8110422-TP | 12 | 7 | 101-19907 | 10 | 38 |
| SM-6051402-TP | 27 | 15 | SS-6110480-SP | 2 | 39 | SS-8110422-TP | 14 | 33 | 101-20004 | 10 | 36 |
| SM-6051402-TP | 41 | 7 | SS-6110610-TP | 32 | 36 | SS-8110422-TP | 16 | 14 | 101-23701 | 30 | 79 |
| SM-6051602-TP | 40 | 30 | SS-6110610-TP | 34 | 25 | SS-8111610-SP | 25 | 26 | 101-24204 | 25 | 35 |
| SM-6052502-TP | 14 | 32 | SS-6110630-TP | 8 | 53 | SS-8120740-SP | 4 | 47 | 101-26803 | 30 | 12 |
| SM-6052502-TP | 16 | 38 | SS-6111010-SP | 38 | 12 | SS-8120740-SP | 6 | 19 | 103-20109 | 24 | 3 |
| SM-6061202-TP | 27 | 24 | SS-6111010-SP | 39 | 11 | SS-8120740-SP | 8 | 24 | 103-20208 | 24 | 5 |
| SM-6061210-SC | 27 | 22 | SS-6111140-SP | 14 | 41 | SS-8120740-SP | 8 | 66 | 103-20208 | 24 | 33 |
| SM-6061210-SC | 30 | 39 | SS-6111140-SP | 18 | 16 | SS-8120740-SP | 26 | 19 | 105-02300 | 25 | 22 |
| SM-6061552-TP | 12 | 26 | SS-6111140-SP | 20 | 16 | SS-8150750-SP | 30 | 19 | 105-23702 | 4 | 39 |
| SM-6061552-TP | 12 | 34 | SS-6121010-SP | 2 | 5 | SS-8150822-TP | 4 | 15 | 105-27901 | 30 | 66 |
| SM-6061602-TP | 8 | 34 | SS-6121010-SP | 2 | 8 | SS-8660410-SP | 8 | 3 | 105-29808 | 40 | 16 |
| SM-6061610-SC | 37 | 6 | SS-6121010-SP | 2 | 14 | SS-8660410-SP | 8 | 47 | 105-39906 | 36 | 3 |
| SM-6061610-SC | 37 | 31 | SS-6121010-SP | 2 | 27 | SS-8660410-SP | 12 | 38 | 105-39906 | 36 | 6 |
| SM-6061650-TP | 12 | 3 | SS-6121010-SP | 8 | 49 | SS-8660512-TP | 4 | 5 | 105-91709 | 4 | 56 |
| SM-6061802-TP | 28 | 19 | SS-6121010-SP | 24 | 28 | SS-8660610-TP | 10 | 29 | 107-00508 | 2 | 37 |
| SM-6061802-TP | 42 | 20 | SS-6121010-SP | 27 | 4 | SS-8660610-TP | 27 | 26 | 107-00706 | 2 | 9 |
| SM-6062002-TP | 18 | 51 | SS-6121010-SP | 30 | 26 | SS-8660810-TP | 8 | 27 | 107-01209 | 2 | 16 |
| SM-6062002-TP | 20 | 48 | SS-6121010-SP | 32 | 38 | SS-8661012-TP | 12 | 22 | 107-01308 | 2 | 17 |
| SM-6062502-TP | 10 | 3 | SS-6121050-SP | 8 | 16 | SS-8681650-TP | 4 | 4 | 107-01654 | 38 | 1 |
| SM-6063502-TP | 40 | 28 | SS-6121860-SP | 10 | 28 | | | | 107-01654 | 39 | 1 |
| SM-6081802-TP | 27 | 34 | SS-6123010-SP | 2 | 12 | TA-1050504-R0 | 2 | 19 | 107-01704 | 38 | 2 |
| SM-8030402-TP | 4 | 64 | SS-6151412-TP | 12 | 9 | TA-1250406-R0 | 2 | 3 | 107-01704 | 48 | 26 |
| SM-8030402-TP | 12 | 12 | SS-6151440-SP | 6 | 14 | TA-1250504-R0 | 2 | 36 | 107-01803 | 44 | 92 |
| SM-8040502-TP | 4 | 54 | SS-6151440-SP | 28 | 5 | TA-1450404-R0 | 30 | 1 | 107-01902 | 38 | 6 |
| SM-8040602-TP | 25 | 2 | SS-6151440-SP | 28 | 17 | TA-2050406-R0 | 2 | 6 | 107-02009 | 38 | 3 |
| SM-8040602-TP | 25 | 6 | SS-6151440-SP | 42 | 6 | TA-2050406-R0 | 2 | 28 | 107-02009 | 48 | 27 |
| SM-8040802-TP | 14 | 21 | SS-6151440-SP | 42 | 18 | | | | 107-02108 | 30 | 45 |

NUMERICAL INDEX OF PARTS

索引

| PART NO 品番 | PAGE 頁 | REF NO | PART NO 品番 | PAGE 頁 | REF NO | PART NO 品番 | PAGE 頁 | REF NO | PART NO 品番 | PAGE 頁 | REF NO |
|---------------|-----------|-----------|---------------|-----------|-----------|---------------|-----------|-----------|---------------|-----------|-----------|
| 107-02207 | 30 | 65 | 107-10903 | 12 | 10 | 107-18658 | 12 | 8 | 107-26107 | 18 | 7 |
| 107-02405 | 24 | 7 | 107-10903 | 12 | 27 | 107-18807 | 12 | 17 | 107-26107 | 20 | 8 |
| 107-02553 | 24 | 2 | 107-10903 | 12 | 35 | 107-18906 | 12 | 11 | 107-26206 | 18 | 49 |
| 107-02561 | 24 | 1 | 107-11000 | 8 | 21 | 107-18906 | 28 | 7 | 107-26305 | 14 | 50 |
| 107-02603 | 24 | 4 | 107-11117 | 8 | 23 | 107-18906 | 42 | 8 | 107-26305 | 16 | 10 |
| 107-02603 | 24 | 32 | 107-11406 | 8 | 56 | 107-19052 | 12 | 18 | 107-26404 | 14 | 3 |
| 107-02702 | 24 | 21 | 107-11406 | 14 | 28 | 107-19201 | 12 | 20 | 107-26404 | 16 | 3 |
| 107-02702 | 24 | 52 | 107-11406 | 16 | 20 | 107-19300 | 12 | 23 | 107-26503 | 14 | 8 |
| 107-02801 | 24 | 22 | 107-11653 | 38 | 7 | 107-19508 | 12 | 28 | 107-26503 | 16 | 8 |
| 107-02801 | 24 | 53 | 107-11653 | 46 | 1 | 107-19656 | 12 | 21 | 107-26552 | 14 | 2 |
| 107-03106 | 24 | 26 | 107-11653 | 48 | 1 | 107-19664 | 12 | 19 | 107-26552 | 16 | 2 |
| 107-03205 | 24 | 24 | 107-11752 | 46 | 2 | 107-19706 | 12 | 46 | 107-26800 | 14 | 51 |
| 107-03205 | 24 | 47 | 107-11752 | 48 | 2 | 107-19805 | 12 | 47 | 107-26800 | 16 | 9 |
| 107-03304 | 24 | 17 | 107-11851 | 46 | 3 | 107-19953 | 12 | 30 | 107-26909 | 14 | 4 |
| 107-03452 | 25 | 13 | 107-11851 | 48 | 3 | 107-19961 | 12 | 29 | 107-26909 | 16 | 5 |
| 107-03502 | 25 | 1 | 107-11950 | 46 | 4 | 107-20001 | 12 | 32 | 107-27105 | 30 | 7 |
| 107-03601 | 25 | 3 | 107-11950 | 48 | 4 | 107-20209 | 10 | 1 | 107-27105 | 30 | 31 |
| 107-03700 | 25 | 4 | 107-12057 | 46 | 14 | 107-20357 | 10 | 2 | 107-27154 | 30 | 6 |
| 107-03809 | 25 | 14 | 107-12057 | 48 | 14 | 107-20407 | 10 | 7 | 107-27162 | 30 | 30 |
| 107-03908 | 25 | 5 | 107-12255 | 48 | 28 | 107-20506 | 10 | 59 | 107-27204 | 30 | 8 |
| 107-04005 | 25 | 19 | 107-12354 | 46 | 13 | 107-20555 | 10 | 5 | 107-27204 | 30 | 32 |
| 107-04104 | 25 | 29 | 107-12354 | 48 | 13 | 107-20605 | 10 | 13 | 107-27303 | 30 | 34 |
| 107-04153 | 25 | 28 | 107-12552 | 38 | 9 | 107-20704 | 10 | 12 | 107-27709 | 14 | 22 |
| 107-04401 | 4 | 1 | 107-12552 | 46 | 15 | 107-20803 | 10 | 14 | 107-27709 | 16 | 37 |
| 107-04500 | 4 | 2 | 107-12651 | 46 | 17 | 107-21009 | 10 | 19 | 107-27808 | 14 | 16 |
| 107-04609 | 2 | 44 | 107-12750 | 46 | 18 | 107-21009 | 10 | 54 | 107-27857 | 14 | 15 |
| 107-04757 | 4 | 6 | 107-12859 | 48 | 15 | 107-21207 | 10 | 34 | 107-27907 | 14 | 46 |
| 107-04807 | 25 | 20 | 107-12958 | 48 | 16 | 107-21306 | 10 | 16 | 107-28103 | 14 | 26 |
| 107-04955 | 4 | 8 | 107-13055 | 48 | 21 | 107-21504 | 10 | 9 | 107-28103 | 16 | 19 |
| 107-04963 | 4 | 10 | 107-13253 | 48 | 30 | 107-21702 | 10 | 17 | 107-28152 | 14 | 25 |
| 107-05002 | 4 | 12 | 107-13501 | 8 | 65 | 107-21900 | 10 | 35 | 107-28152 | 16 | 18 |
| 107-05408 | 4 | 17 | 107-13766 | 8 | 26 | 107-22007 | 10 | 23 | 107-28160 | 14 | 24 |
| 107-05606 | 4 | 28 | 107-13808 | 8 | 31 | 107-22353 | 18 | 26 | 107-28160 | 16 | 17 |
| 107-05606 | 4 | 30 | 107-13907 | 8 | 33 | 107-22353 | 20 | 26 | 107-28301 | 14 | 35 |
| 107-05754 | 4 | 29 | 107-14004 | 8 | 35 | 107-22403 | 18 | 1 | 107-28400 | 22 | 13 |
| 107-06315 | 4 | 53 | 107-14103 | 8 | 36 | 107-22601 | 22 | 11 | 107-28400 | 22 | 35 |
| 107-06703 | 4 | 16 | 107-14202 | 8 | 37 | 107-22601 | 22 | 33 | 107-28509 | 22 | 8 |
| 107-06802 | 4 | 63 | 107-14301 | 8 | 44 | 107-22809 | 22 | 21 | 107-28509 | 22 | 30 |
| 107-07156 | 4 | 37 | 107-14400 | 8 | 42 | 107-22908 | 22 | 18 | 107-28608 | 22 | 10 |
| 107-07206 | 4 | 46 | 107-14509 | 8 | 30 | 107-22908 | 22 | 40 | 107-28608 | 22 | 32 |
| 107-07305 | 4 | 48 | 107-14608 | 8 | 32 | 107-23013 | 22 | 6 | 107-28707 | 22 | 12 |
| 107-07602 | 4 | 40 | 107-14806 | 8 | 48 | 107-23104 | 22 | 15 | 107-28707 | 22 | 34 |
| 107-07750 | 4 | 41 | 107-14905 | 8 | 50 | 107-23104 | 22 | 37 | 107-28806 | 27 | 7 |
| 107-07958 | 4 | 42 | 107-15001 | 8 | 52 | 107-23203 | 22 | 7 | 107-28905 | 27 | 5 |
| 107-08006 | 4 | 45 | 107-15258 | 8 | 54 | 107-23203 | 22 | 29 | 107-29010 | 27 | 1 |
| 107-08105 | 6 | 1 | 107-15506 | 26 | 9 | 107-23302 | 22 | 19 | 107-29218 | 27 | 3 |
| 107-08204 | 6 | 2 | 107-15605 | 26 | 14 | 107-23302 | 22 | 41 | 107-29606 | 27 | 20 |
| 107-08303 | 4 | 18 | 107-15704 | 8 | 57 | 107-23401 | 22 | 20 | 107-29754 | 27 | 14 |
| 107-08469 | 6 | 4 | 107-15902 | 26 | 12 | 107-23401 | 22 | 42 | 107-29952 | 27 | 21 |
| 107-08501 | 6 | 16 | 107-15951 | 26 | 5 | 107-23500 | 22 | 16 | 107-30109 | 27 | 23 |
| 107-08808 | 6 | 5 | 107-16009 | 26 | 2 | 107-23500 | 22 | 38 | 107-30513 | 27 | 13 |
| 107-08907 | 6 | 7 | 107-16108 | 26 | 17 | 107-23708 | 18 | 27 | 107-30703 | 27 | 29 |
| 107-08907 | 8 | 45 | 107-16207 | 26 | 18 | 107-23708 | 20 | 27 | 107-31008 | 27 | 11 |
| 107-08907 | 8 | 68 | 107-16306 | 26 | 10 | 107-23807 | 18 | 28 | 107-31404 | 30 | 2 |
| 107-09004 | 2 | 38 | 107-16504 | 8 | 59 | 107-23807 | 20 | 28 | 107-31701 | 2 | 29 |
| 107-09152 | 6 | 9 | 107-16603 | 26 | 21 | 107-23906 | 18 | 30 | 107-32204 | 14 | 38 |
| 107-09202 | 6 | 11 | 107-17007 | 26 | 11 | 107-23906 | 20 | 30 | 107-32402 | 30 | 49 |
| 107-09350 | 6 | 13 | 107-17056 | 26 | 4 | 107-24201 | 18 | 34 | 107-32600 | 30 | 50 |
| 107-09400 | 6 | 15 | 107-17106 | 38 | 11 | 107-24201 | 20 | 34 | 107-32709 | 30 | 25 |
| 107-09608 | 6 | 18 | 107-17106 | 48 | 22 | 107-24607 | 18 | 2 | 107-33004 | 30 | 4 |
| 107-09608 | 8 | 25 | 107-17205 | 48 | 23 | 107-24607 | 20 | 2 | 107-33103 | 2 | 43 |
| 107-09707 | 8 | 1 | 107-17304 | 48 | 24 | 107-24706 | 18 | 47 | 107-33509 | 10 | 25 |
| 107-09806 | 8 | 4 | 107-17502 | 12 | 1 | 107-24706 | 20 | 47 | 107-33608 | 30 | 61 |
| 107-09905 | 8 | 5 | 107-17668 | 12 | 2 | 107-24805 | 18 | 39 | 107-33707 | 30 | 62 |
| 107-09905 | 8 | 7 | 107-17809 | 12 | 4 | 107-24805 | 20 | 39 | 107-33806 | 6 | 20 |
| 107-10002 | 8 | 9 | 107-17908 | 12 | 15 | 107-25000 | 18 | 40 | 107-34119 | 30 | 64 |
| 107-10101 | 8 | 10 | 107-18005 | 12 | 24 | 107-25000 | 20 | 40 | 107-34309 | 30 | 68 |
| 107-10200 | 8 | 12 | 107-18005 | 12 | 36 | 107-25158 | 18 | 42 | 107-34507 | 30 | 76 |
| 107-10309 | 8 | 14 | 107-18153 | 12 | 25 | 107-25158 | 20 | 42 | 107-34606 | 30 | 58 |
| 107-10408 | 8 | 15 | 107-18153 | 12 | 33 | 107-25307 | 10 | 8 | 107-34853 | 36 | 4 |
| 107-10507 | 8 | 18 | 107-18203 | 12 | 16 | 107-25604 | 18 | 44 | 107-35306 | 36 | 8 |
| 107-10606 | 8 | 19 | 107-18302 | 26 | 13 | 107-25604 | 20 | 44 | 107-35801 | 40 | 26 |
| 107-10705 | 8 | 20 | 107-18351 | 26 | 6 | 107-25752 | 18 | 45 | 107-35868 | 40 | 25 |
| 107-10804 | 8 | 8 | 107-18401 | 10 | 31 | 107-25752 | 20 | 45 | 107-35900 | 41 | 6 |
| 107-10804 | 8 | 17 | 107-18401 | 10 | 53 | 107-25901 | 18 | 48 | 107-35959 | 41 | 5 |
| 107-10903 | 8 | 69 | 107-18500 | 12 | 43 | 107-25901 | 20 | 5 | 107-36007 | 41 | 11 |

NUMERICAL INDEX OF PARTS

索引

| PART NO 品番 | PAGE 頁 | REF NO | PART NO 品番 | PAGE 頁 | REF NO | PART NO 品番 | PAGE 頁 | REF NO | PART NO 品番 | PAGE 頁 | REF NO |
|---------------|-----------|-----------|---------------|-----------|-----------|---------------|-----------|-----------|---------------|-----------|-----------|
| 107-36403 | 42 | 2 | 107-47350 | 48 | 17 | 107-72804 | 14 | 11 | 107-83157 | 44 | 63 |
| 107-36601 | 28 | 14 | 107-47459 | 48 | 18 | 107-72804 | 16 | 35 | 107-83256 | 44 | 64 |
| 107-36601 | 42 | 15 | 107-47558 | 48 | 19 | 107-72952 | 36 | 9 | 107-83355 | 39 | 6 |
| 107-36908 | 27 | 31 | 107-47657 | 48 | 20 | 107-73000 | 30 | 71 | 107-83355 | 44 | 65 |
| 107-37013 | 27 | 35 | 107-48002 | 4 | 57 | 107-73109 | 24 | 61 | 107-83454 | 44 | 66 |
| 107-37302 | 42 | 12 | 107-48101 | 36 | 17 | 107-73356 | 24 | 56 | 107-83553 | 44 | 67 |
| 107-37401 | 40 | 27 | 107-48358 | 48 | 29 | 107-73364 | 24 | 29 | 107-83652 | 44 | 68 |
| 107-37500 | 41 | 17 | 107-48507 | 32 | 51 | 107-73406 | 24 | 46 | 107-83751 | 44 | 69 |
| 107-37609 | 41 | 20 | 107-48507 | 34 | 9 | 107-73505 | 24 | 57 | 107-83850 | 44 | 70 |
| 107-37708 | 41 | 22 | 107-51303 | 8 | 38 | 107-73554 | 24 | 31 | 107-83959 | 44 | 71 |
| 107-37807 | 41 | 24 | 107-52202 | 22 | 4 | 107-73703 | 24 | 41 | 107-84056 | 44 | 72 |
| 107-38755 | 41 | 26 | 107-52202 | 22 | 26 | 107-73802 | 24 | 42 | 107-84155 | 44 | 73 |
| 107-39001 | 48 | 25 | 107-52301 | 22 | 5 | 107-74008 | 2 | 34 | 107-84254 | 44 | 74 |
| 107-39209 | 30 | 10 | 107-52301 | 22 | 27 | 107-74305 | 8 | 28 | 107-84502 | 44 | 75 |
| 107-39209 | 30 | 35 | 107-52418 | 22 | 14 | 107-74651 | 2 | 4 | 107-84551 | 44 | 1 |
| 107-39308 | 18 | 23 | 107-52467 | 22 | 3 | 107-74701 | 40 | 22 | 107-84601 | 44 | 76 |
| 107-39308 | 20 | 23 | 107-53002 | 30 | 11 | 107-75302 | 18 | 36 | 107-84650 | 44 | 2 |
| 107-39407 | 18 | 24 | 107-53002 | 30 | 36 | 107-75401 | 24 | 58 | 107-84700 | 44 | 77 |
| 107-39407 | 20 | 24 | 107-53150 | 38 | 5 | 107-75500 | 4 | 27 | 107-84759 | 44 | 3 |
| 107-39506 | 8 | 70 | 107-54505 | 14 | 19 | 107-75609 | 4 | 52 | 107-84809 | 39 | 2 |
| 107-40611 | 32 | 50 | 107-54604 | 14 | 48 | 107-75658 | 4 | 51 | 107-84809 | 44 | 78 |
| 107-40611 | 34 | 12 | 107-54802 | 4 | 38 | 107-75807 | 28 | 4 | 107-84858 | 44 | 4 |
| 107-40710 | 32 | 37 | 107-54901 | 2 | 42 | 107-75807 | 42 | 5 | 107-84908 | 44 | 79 |
| 107-40710 | 34 | 27 | 107-55007 | 36 | 23 | 107-75906 | 28 | 6 | 107-84957 | 44 | 5 |
| 107-40801 | 32 | 48 | 107-55155 | 36 | 20 | 107-75906 | 42 | 7 | 107-85004 | 44 | 80 |
| 107-40801 | 34 | 11 | 107-55205 | 36 | 25 | 107-76656 | 4 | 32 | 107-85053 | 44 | 6 |
| 107-40900 | 36 | 2 | 107-55403 | 30 | 38 | 107-76664 | 4 | 31 | 107-85103 | 44 | 81 |
| 107-41007 | 4 | 14 | 107-55502 | 27 | 27 | 107-77308 | 2 | 18 | 107-85152 | 44 | 7 |
| 107-41106 | 24 | 16 | 107-55601 | 18 | 6 | 107-77407 | 40 | 24 | 107-85202 | 44 | 82 |
| 107-41106 | 24 | 45 | 107-55601 | 20 | 7 | 107-77555 | 44 | 14 | 107-85251 | 44 | 8 |
| 107-41452 | 24 | 6 | 107-55700 | 2 | 22 | 107-77654 | 44 | 15 | 107-85301 | 44 | 83 |
| 107-41452 | 24 | 34 | 107-56609 | 24 | 62 | 107-77753 | 44 | 16 | 107-85350 | 44 | 9 |
| 107-41502 | 24 | 20 | 107-56708 | 22 | 43 | 107-77803 | 39 | 13 | 107-85400 | 44 | 84 |
| 107-41601 | 24 | 13 | 107-56757 | 22 | 24 | 107-77852 | 39 | 12 | 107-85459 | 44 | 10 |
| 107-41908 | 32 | 56 | 107-56757 | 22 | 25 | 107-77852 | 44 | 17 | 107-85509 | 44 | 85 |
| 107-41908 | 34 | 10 | 107-56807 | 22 | 39 | 107-77951 | 44 | 18 | 107-85558 | 44 | 11 |
| 107-42005 | 36 | 5 | 107-56906 | 22 | 36 | 107-78058 | 44 | 19 | 107-85608 | 44 | 86 |
| 107-42203 | 40 | 8 | 107-57003 | 22 | 28 | 107-78157 | 44 | 20 | 107-85657 | 44 | 12 |
| 107-42302 | 36 | 1 | 107-57409 | 40 | 38 | 107-78256 | 44 | 21 | 107-85707 | 44 | 87 |
| 107-42757 | 2 | 10 | 107-58456 | 46 | 16 | 107-78355 | 44 | 22 | 107-85756 | 44 | 13 |
| 107-42856 | 2 | 15 | 107-59603 | 22 | 22 | 107-78454 | 44 | 23 | 107-86002 | 39 | 4 |
| 107-43003 | 2 | 7 | 107-59603 | 22 | 23 | 107-78553 | 44 | 24 | 107-86002 | 44 | 93 |
| 107-43151 | 2 | 1 | 107-59603 | 40 | 12 | 107-78652 | 44 | 25 | 107-86101 | 44 | 94 |
| 107-43201 | 2 | 13 | 107-59603 | 40 | 13 | 107-78751 | 44 | 26 | 107-86200 | 44 | 95 |
| 107-43300 | 26 | 1 | 107-60304 | 30 | 20 | 107-79007 | 39 | 15 | 107-86309 | 44 | 88 |
| 107-43508 | 36 | 22 | 107-60502 | 30 | 84 | 107-79007 | 44 | 27 | 107-86408 | 39 | 5 |
| 107-43656 | 36 | 19 | 107-61203 | 22 | 17 | 107-79106 | 44 | 28 | 107-86408 | 44 | 89 |
| 107-43805 | 10 | 33 | 107-61252 | 22 | 1 | 107-80005 | 44 | 30 | 107-86507 | 44 | 90 |
| 107-44308 | 10 | 24 | 107-61252 | 22 | 2 | 107-80104 | 44 | 31 | 107-86606 | 44 | 91 |
| 107-44506 | 42 | 17 | 107-61401 | 14 | 7 | 107-80203 | 44 | 32 | 107-86903 | 44 | 56 |
| 107-44704 | 24 | 8 | 107-61401 | 16 | 7 | 107-80302 | 39 | 10 | 107-87000 | 44 | 57 |
| 107-44704 | 24 | 36 | 107-61450 | 14 | 1 | 107-80302 | 44 | 33 | 107-87109 | 44 | 58 |
| 107-44803 | 24 | 9 | 107-61450 | 16 | 1 | 107-80401 | 44 | 34 | 107-87208 | 44 | 59 |
| 107-44803 | 24 | 37 | 107-70303 | 18 | 25 | 107-80500 | 44 | 35 | 107-87307 | 44 | 60 |
| 107-44902 | 24 | 11 | 107-70352 | 18 | 4 | 107-80609 | 44 | 36 | 107-87406 | 44 | 61 |
| 107-45354 | 46 | 5 | 107-70402 | 18 | 22 | 107-80708 | 44 | 37 | 107-95102 | 24 | 60 |
| 107-45354 | 48 | 5 | 107-70402 | 20 | 22 | 107-80807 | 44 | 38 | 107-95151 | 24 | 30 |
| 107-45453 | 46 | 6 | 107-70501 | 18 | 43 | 107-80906 | 44 | 39 | 110-20401 | 4 | 22 |
| 107-45453 | 48 | 6 | 107-70501 | 20 | 43 | 107-81003 | 44 | 40 | 110-20500 | 4 | 24 |
| 107-45552 | 46 | 7 | 107-71103 | 6 | 25 | 107-81102 | 44 | 41 | 110-20609 | 4 | 23 |
| 107-45552 | 48 | 7 | 107-71251 | 4 | 36 | 107-81201 | 44 | 42 | 110-41407 | 10 | 42 |
| 107-45651 | 46 | 8 | 107-71269 | 4 | 35 | 107-81557 | 44 | 43 | 110-45101 | 24 | 44 |
| 107-45651 | 48 | 8 | 107-71301 | 30 | 23 | 107-81656 | 44 | 44 | 110-72402 | 24 | 43 |
| 107-45800 | 2 | 40 | 107-71459 | 10 | 40 | 107-81755 | 44 | 45 | 110-73103 | 40 | 11 |
| 107-45909 | 4 | 20 | 107-71509 | 30 | 18 | 107-81854 | 39 | 8 | 123-47308 | 40 | 5 |
| 107-46352 | 46 | 9 | 107-71707 | 20 | 25 | 107-81854 | 44 | 46 | 137-07500 | 12 | 39 |
| 107-46352 | 48 | 9 | 107-71756 | 20 | 4 | 107-81953 | 44 | 47 | 137-37804 | 10 | 46 |
| 107-46451 | 46 | 10 | 107-71806 | 16 | 15 | 107-82050 | 44 | 48 | | | |
| 107-46451 | 48 | 10 | 107-71905 | 16 | 24 | 107-82159 | 44 | 49 | 210-54903 | 30 | 44 |
| 107-46550 | 46 | 11 | 107-72002 | 16 | 29 | 107-82258 | 44 | 50 | 213-34800 | 22 | 44 |
| 107-46550 | 48 | 11 | 107-72101 | 16 | 31 | 107-82357 | 44 | 51 | 213-34800 | 22 | 45 |
| 107-46659 | 46 | 12 | 107-72200 | 16 | 33 | 107-82456 | 44 | 52 | 213-34800 | 40 | 39 |
| 107-46659 | 48 | 12 | 107-72309 | 14 | 12 | 107-82555 | 44 | 53 | 213-34800 | 40 | 40 |
| 107-46709 | 12 | 5 | 107-72408 | 20 | 36 | 107-82654 | 44 | 54 | 213-79003 | 36 | 12 |
| 107-46907 | 30 | 78 | 107-72507 | 16 | 26 | 107-82753 | 44 | 55 | 213-89200 | 14 | 58 |
| 107-47111 | 30 | 85 | 107-72705 | 20 | 1 | 107-83058 | 44 | 62 | 213-89309 | 14 | 54 |

NUMERICAL INDEX OF PARTS

索引

| PART NO 品番 | PAGE 頁 | REF NO | PART NO 品番 | PAGE 頁 | REF NO | PART NO 品番 | PAGE 頁 | REF NO | PART NO 品番 | PAGE 頁 | REF NO |
|---------------|-----------|-----------|---------------|-----------|-----------|---------------|-----------|-----------|---------------|-----------|-----------|
| 213-89408 | 14 | 55 | 400-27139 | 2 | 26 | | | | | | |
| 226-03203 | 2 | 20 | 400-27140 | 2 | 50 | | | | | | |
| 226-03708 | 2 | 35 | 400-27141 | 2 | 51 | | | | | | |
| 229-01805 | 14 | 18 | 400-27219 | 10 | 58 | | | | | | |
| 229-07802 | 27 | 17 | 400-27220 | 10 | 47 | | | | | | |
| 229-08909 | 8 | 29 | 400-27231 | 10 | 57 | | | | | | |
| 229-30309 | 37 | 14 | | | | | | | | | |
| 229-30309 | 37 | 26 | | | | | | | | | |
| 229-30358 | 37 | 1 | | | | | | | | | |
| 229-30408 | 37 | 10 | | | | | | | | | |
| 229-30408 | 37 | 24 | | | | | | | | | |
| 229-30507 | 37 | 9 | | | | | | | | | |
| 229-30507 | 37 | 21 | | | | | | | | | |
| 229-30556 | 37 | 39 | | | | | | | | | |
| 229-30705 | 37 | 7 | | | | | | | | | |
| 229-30705 | 37 | 22 | | | | | | | | | |
| 229-30804 | 37 | 5 | | | | | | | | | |
| 229-30804 | 37 | 30 | | | | | | | | | |
| 229-30903 | 37 | 4 | | | | | | | | | |
| 229-30903 | 37 | 29 | | | | | | | | | |
| 229-31000 | 37 | 3 | | | | | | | | | |
| 229-31000 | 37 | 28 | | | | | | | | | |
| 229-31109 | 37 | 2 | | | | | | | | | |
| 229-31109 | 37 | 27 | | | | | | | | | |
| 229-31208 | 37 | 15 | | | | | | | | | |
| 229-31307 | 37 | 11 | | | | | | | | | |
| 229-31307 | 37 | 25 | | | | | | | | | |
| 229-31406 | 37 | 8 | | | | | | | | | |
| 229-31406 | 37 | 23 | | | | | | | | | |
| 229-33006 | 40 | 2 | | | | | | | | | |
| 229-51552 | 14 | 39 | | | | | | | | | |
| 269-10158 | 37 | 20 | | | | | | | | | |
| 400-11368 | 25 | 11 | | | | | | | | | |
| 400-18350 | 22 | 46 | | | | | | | | | |
| 400-18350 | 22 | 47 | | | | | | | | | |
| 400-18350 | 40 | 14 | | | | | | | | | |
| 400-18350 | 40 | 15 | | | | | | | | | |
| 400-24858 | 32 | 22 | | | | | | | | | |
| 400-24862 | 32 | 39 | | | | | | | | | |
| 400-24863 | 32 | 40 | | | | | | | | | |
| 400-24864 | 40 | 41 | | | | | | | | | |
| 400-24865 | 41 | 18 | | | | | | | | | |
| 400-24969 | 32 | 21 | | | | | | | | | |
| 400-25036 | 40 | 32 | | | | | | | | | |
| 400-25299 | 36 | 11 | | | | | | | | | |
| 400-25300 | 36 | 14 | | | | | | | | | |
| 400-25554 | 10 | 41 | | | | | | | | | |
| 400-25555 | 10 | 44 | | | | | | | | | |
| 400-25556 | 10 | 45 | | | | | | | | | |
| 400-25557 | 10 | 62 | | | | | | | | | |
| 400-25558 | 10 | 48 | | | | | | | | | |
| 400-25559 | 28 | 16 | | | | | | | | | |
| 400-25560 | 28 | 11 | | | | | | | | | |
| 400-25561 | 28 | 2 | | | | | | | | | |
| 400-25562 | 2 | 52 | | | | | | | | | |
| 400-25563 | 14 | 59 | | | | | | | | | |
| 400-25724 | 32 | 1 | | | | | | | | | |
| 400-25725 | 32 | 2 | | | | | | | | | |
| 400-25963 | 34 | 1 | | | | | | | | | |
| 400-25964 | 34 | 38 | | | | | | | | | |
| 400-25977 | 34 | 37 | | | | | | | | | |
| 400-25981 | 34 | 36 | | | | | | | | | |
| 400-26733 | 32 | 52 | | | | | | | | | |
| 400-26733 | 34 | 20 | | | | | | | | | |
| 400-26734 | 32 | 41 | | | | | | | | | |
| 400-26734 | 34 | 21 | | | | | | | | | |
| 400-26735 | 32 | 53 | | | | | | | | | |
| 400-26736 | 32 | 47 | | | | | | | | | |
| 400-26736 | 34 | 22 | | | | | | | | | |
| 400-26737 | 34 | 23 | | | | | | | | | |
| 400-26741 | 34 | 19 | | | | | | | | | |
| 400-26920 | 40 | 37 | | | | | | | | | |
| 400-27117 | 40 | 42 | | | | | | | | | |
| 400-27118 | 14 | 53 | | | | | | | | | |
| 400-27119 | 14 | 52 | | | | | | | | | |